



# SIGO 2021

Hilton Sorrento Palace

SORRENTO

12 - 15 dicembre 2021

## La ginecologia e le donne: Oltre la pandemia

### Presidenti

Giuseppe Bifulco

Luigi Cobellis

Claudio Santangelo

Renato Tesaro

[www.sigo2021.sigo.it](http://www.sigo2021.sigo.it)

programma  
scientifico



96° Congresso Nazionale



61° Congresso Nazionale



28° Congresso Nazionale



4° Congresso Nazionale



# Indice



**LETTERA DEI PRESIDENTI** 3

**COMITATI** 5

**TAVOLE SINOTTICHE** 6

**CERIMONIA INAUGURALE** 13

**PROGRAMMA SCIENTIFICO** 15

**COMUNICAZIONI ORALI** 48

**POSTER** 54

**INFORMAZIONI GENERALI** 88

**PLANIMETRIE** 96

**ELENCO ESPOSITORI** 100

**SPONSOR** 102



# LETTERA DEI PRESIDENTI



# Lettera dei Presidenti

Carissimi/Carissime,

siamo lieti di darvi il benvenuto a Sorrento per la 96ª Edizione del Congresso Nazionale SIGO.

L'appuntamento di quest'anno riveste una particolare importanza perché è il primo congresso in presenza dopo la pandemia che ci costringe, da più di un anno, a vederci solo in remoto.

Il congresso tratterà i vari argomenti legati alla ginecologia quali l'oncologia, la medicina della riproduzione, la contraccezione, l'uroginecologia, la menopausa e le vaccinazioni e tutti gli aspetti legati all'ostetricia quali l'organizzazione della sala parto, la gravidanza ed il COVID, il parto pretermine. Ampio spazio sarà dedicato anche alla chirurgia.

L'obiettivo dell'evento è di promuovere la ricerca, lo sviluppo, le applicazioni, la formazione e la diffusione, a livello nazionale e regionale, di informazioni diagnostico-terapeutiche sulle patologie ostetrico ginecologiche.

Il Congresso Nazionale 2021 è nuovamente l'occasione per incontrarci fisicamente e poterci confrontare sui vari argomenti legati alla ginecologia ed a ritrovare i vecchi amici.

Un ringraziamento particolare vorremmo farlo a tutti i relatori, moderatori, partecipanti e Aziende che, anche quest'anno, hanno voluto essere presenti al Congresso Nazionale SIGO.

A tutti un caloroso benvenuto in un luogo incantevole e accogliente che ospiterà questa nuova edizione del nostro congresso.

## I Presidenti del Congresso

*Giuseppe Bifulco*

*Luigi Cobellis*

*Claudio Santangelo*

*Renato Tesauro*

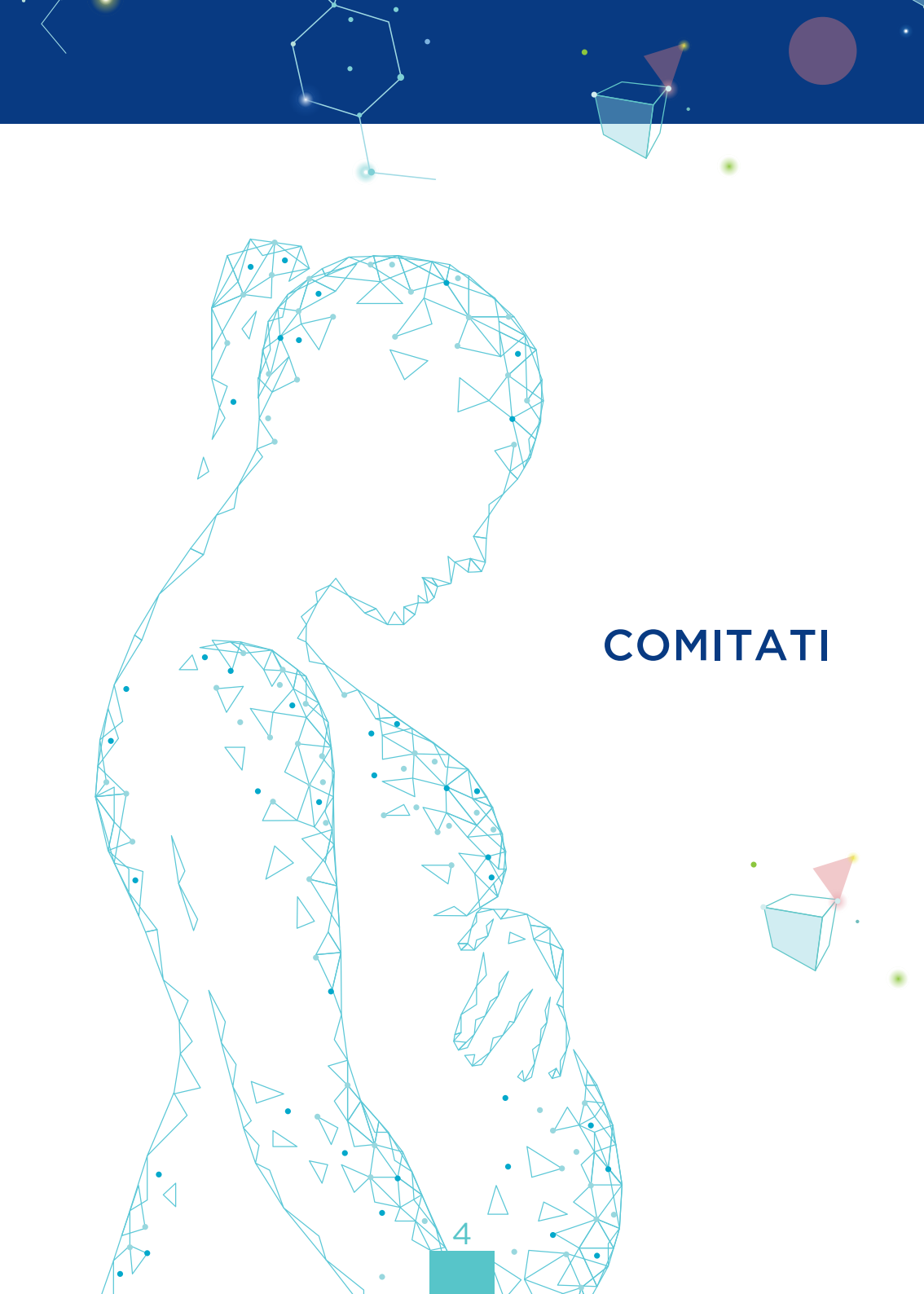

# COMITATI



# comitati

## **PRESIDENTI DEL CONGRESSO**

Giuseppe Bifulco  
Luigi Cobellis  
Claudio Santangelo  
Renato Tesaurò

## **COMITATO SCIENTIFICO**

Presidente:

Membri:

Piero Iacobelli  
Carlo Alviggi  
Pasquale De Franciscis  
Attilio Di Spiezio Sardo  
Giampaolo Mainini  
Cosimo Ricco  
Salvatore Ronsini  
Luigi Stradella  
Marco Torella  
Gennaro Trezza

## **COMITATO ORGANIZZATORE**

Presidente:

Membri:

Costantino Di Carlo  
Eutalia Esposito  
Maurizio Guida  
Maria Vittoria Locci  
Maddalena Morlando  
Mario Passaro  
Filippo Tangari  
Luigi Terracciano

## **COMITATO D'ONORE**

Giovanni Adinolfi  
Antonio Ambrosini  
Giuseppe Benagiano  
Mario Campogrande  
Ettore Cittadini  
Giuseppe De Placido  
Salvatore Mancuso  
Pasquale Martinelli  
Gian Battista Massi  
Sandro Melani  
Gianni Monni  
Carmine Nappi  
Giovanni Scambia  
Paolo Scollo  
Nicola Surico  
Achille Tolino  
Pierluigi Venturini  
Giorgio Vittori

# lunedì 13 dicembre

## ORARIO

## SALA SIRENE

## SALA NETTUNO

9:00-11:00

**Sessione ECM**  
Organizzazione della  
sala parto

**Sessione ECM**  
Tumore dell'ovaio

11:00-11:30

**Break**

**Break**

11:30-13:30

**Sessione ECM**  
COVID e gravidanza

**Sessione ECM**  
I tumori dell'utero

13:30-14:30

**Sessione ECM**  
Tavola Rotonda - Carcinoma  
ovarico: il ginecologo  
territoriale come snodo  
chiave nella diagnosi e  
prevenzione

**Sessione NON ECM**  
NUOVI ORIZZONTI IN  
GINECOLOGIA: innovazioni  
in contraccezione e nel  
trattamento medico dei  
fibromi uterini

14:30-16:30

**Sessione ECM**  
Gestione delle emergenze  
ostetriche

**Sessione ECM**  
Patologia uterina benigna:  
miomi ed adenomiosi

16:30-18:30

**Sessione ECM**  
Medicina legale in ostetricia

**Sessione ECM**  
Le vaccinazioni in  
ginecologia e ostetricia

# lunedì 13 dicembre

ORARIO	SALA ULISSE	SALA TRITONE	SALA STAMPA
9:00-11:00	<b>Sessione NON ECM</b> Aggiornamenti in chirurgia Patologia Uterina	<b>Sessione ECM</b> Dalla pandemia all'opportunità per ridisegnare e valorizzare la professione ostetrica (FNOPO)	
<b>11:00-11:30</b>	<b>Break</b>	<b>Break</b>	
11:30-13:30	<b>Sessione NON ECM</b> Aggiornamenti in chirurgia Patologia Annessiale	<b>Sessione ECM</b> AIO - Rivoluzione educativa e culturale: la nostra grande responsabilità di ostetriche! (AIO)	
13:30-14:30	<b>Sessione NON ECM</b> Induzione del travaglio di parto in Italia: stato dell'arte e prospettive future	<b>Sessione NON ECM</b> La protezione dell'allattamento nella diade materno- neonatale con patologia materna	
14:30-16:30	<b>Sessione ECM</b> La simulazione in ginecologia e ostetricia		
16:30-18:30	<b>Sessione ECM</b> La SIGO e la Medicina della Riproduzione	<b>Sessione NON ECM</b> Sessione Italo - Argentina	<b>16:30-18:30</b> <b>Riunione NON ECM</b> L'Ostetrico ginecologo e il mondo del lavoro



# martedì 14 dicembre

ORARIO	SALA SIRENE	SALA NETTUNO
9:00-11:00	<b>Sessione ECM</b> Parto pretermine	<b>Sessione ECM</b> Benessere in menopausa
<b>11:00-11:30</b>	<b>Break</b>	<b>Break</b>
11:30-13:30	<b>Sessione ECM</b> Infezioni in gravidanza	<b>Sessione ECM</b> PMA
13:30-14:00	<b>Sessione NON ECM</b> Effetti terapeutici di nuovi farmaci nella gestione di alcune patologie: l'anemia in gravidanza ed i disturbi vaginali	<b>Sessione NON ECM</b> From office to robotic surgery: technique, technology & clinical outcomes
14:00-15:00	<b>Sessione NON ECM</b> Le nuove frontiere della diagnostica genetica in ostetricia	
15:00-16:30	<b>Sessione ECM</b> Sessualità	<b>Sessione NON ECM</b> Riunioni GISS SIGO
16:30-17:30	<b>ASSEMBLEA AOGOI</b>	<b>ASSEMBLEA AGUI</b>
17:30-18:30	<b>ASSEMBLEA SIGO</b>	

martedì 14 dicembre

ORARIO	SALA ULISSE	SALA TRITONE
9:00-11:00	<b>Sessione NON ECM</b> Aggiornamenti in chirurgia Isteroscopia	<b>Sessione NON ECM</b> Ecografia verso Endoscopia (SEGI)
<b>11:00-11:30</b>	<b>Break</b>	<b>Break</b>
11:30-13:30	<b>Sessione NON ECM</b> Aggiornamenti in chirurgia Chirurgia del pavimento pelvico	
13:30-14:00	<b>Sessione NON ECM</b> ISIDE: Inspire c-Section Innovation Driving Evolution to improve the standard of care for caesarean delivery	<b>Sessione ECM</b> Evidenze cliniche in ostetricia e ginecologia sul territorio (AGEO) Denatalità e privato Diagnostica Ecografica La gestione delle patologie del BTG Alleati della professione
14:00-15:00	<b>Sessione NON ECM</b> Benessere in Menopausa	
15:00-16:30	<b>Sessione NON ECM</b> Uroginecologia nel nuovo millennio	
16:30-17:30		<b>ASSEMBLEA AGITE</b>

# mercoledì 15 dicembre

ORARIO	SALA SIRENE	SALA NETTUNO
9:00-11:00	<b>Sessione ECM</b> Patologie emergenti	<b>Sessione ECM</b> Ormoni e donna
<b>11:00-11:30</b>	<b>Break</b>	<b>Break</b>
11:30-13:30	<b>Sessione ECM</b> Chirurgia feto-neonatale	<b>Sessione ECM</b> Endometriosi

# mercoledì 15 dicembre

ORARIO	SALA ULISSE	SALA TRITONE
9:00-11:00	<b>Sessione NON ECM</b> Aggiornamenti in chirurgia Endometriosi	<b>Sessione NON ECM</b> Chirurgia del futuro
11:00-11:30	<b>Break</b>	<b>Break</b>
11:30-13:30	<b>Sessione NON ECM</b> Aggiornamenti in chirurgia Le complicanze	<b>Sessione NON ECM</b> Comunicazioni Orali



# CERIMONIA INAUGURALE

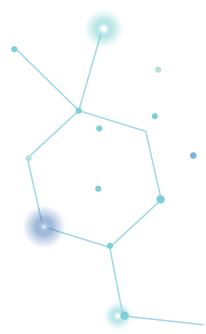



**domenica 12 dicembre**

**17:30**

**CERIMONIA INAUGURALE**

**Conduce: Annalisa Manduca**

**Saluti Autorità Istituzionali e Accademiche**

**Lettura: Il neonato prematuro:  
perché e quali problemi**  
Luca Ramenghi (Milano)

**Con la partecipazione di Lina Sastri**



# PROGRAMMA SCIENTIFICO

**lunedì 13 dicembre**

**SALA SIRENE**

**Sessione  
ECM**

**9:00 - 11:00**

**ORGANIZZAZIONE DELLA SALA PARTO**

**Presidente:**

**Francesco Odicino** (Brescia)

**Moderatori:**

**Andrea Lupi** (Nocera Inferiore - SA)

**Salvatore Ronsini** (Salerno)

**09:00**

**Lettura Magistrale**

**Modelli ideali e reali di organizzazione della sala parto**

**Antonio Ragusa** (Roma)

09:30

Rapporti medico ostetrica nel travaglio a basso e alto rischio

**Roberto Jura** (Biella)

09:45

Sorveglianza strumentale in travaglio

**Herbert Valensise** (Roma)

10:00

Il parto dopo singolo taglio cesareo: modelli organizzativi e strumentali

**Mario Vicino** (Bari)

10:15

Gestione del dolore in travaglio

**Maria Grazia Frigo** (Roma)

10:45

Partecipano alla discussione

**Silvia Vaccari** Presidente FNOPO

e **Antonella Marchi** Presidente AIO



Lunedì 13 dicembre

SALA NETTUNO

Sessione  
ECM

09:00 - 11:00 **TUMORE DELL'OVAIO**

**Presidente:** **Giambattista Massi** (Firenze)

**Moderatori:** **Carmine Malzoni** (Avellino)  
**Angiolo Gadducci** (Pisa)

09:00

**Lettura magistrale**  
**Carcinoma ovarico: dalla biologia molecolare alla clinica**

**Giovanni Scambia** (Roma)

09:30

Diagnostica molecolare e Predittività dei marcatori di riferimento

**Enrico Vizza** (Roma)

09:45

Aspetti ecografici

**Antonia Carla Testa** (Roma)

10:00

La suscettibilità genetica

**Matilde Pensabene** (Napoli)

10:15

Nuove prospettive terapeutiche

**Giulio Sozzi** (Palermo)

10:30

Tailoring chirurgico e risposta alle nuove terapie

**Francesco Legge** (Acquaviva delle Fonti - BA)

10:45

Discussione

**Carlo Ronsini** (Roma)

**Ilaria Morra** (Napoli)

**Anila Kardhashi** (Bari)

lunedì 13 dicembre

## SALA ULISSE

Sessione  
NON ECM

### 09:00 - 11:00 AGGIORNAMENTO IN CHIRURGIA: Patologia Uterina

- Moderatori:** Giancarlo Stellin (Rovigo)  
Eleonora Coccollone (Cagliari)
- Operatori:** Stefano Palmieri (Castelvolturmo - CE)  
Salvatore Gueli Alletti (Roma)  
Giovanni Gerosolima (Avellino)  
Luciano Pino (Benevento)

## SALA TRITONE

Sessione  
ECM

### 09:00 - 11:00 SESSIONE FNOPO DALLA PANDEMIA ALL'OPPORTUNITÀ PER RIDISEGNARE E VALORIZZARE LA PROFESSIONE OSTETRICA

#### 1° Sessione

- 09:00 Apertura lavori, breve introduzione,  
**Silvia Vaccari** (Sassuolo - MO)
- Moderatori:** **Silvia Vaccari** (Sassuolo - MO)  
**Giuseppina Piacente** (Napoli)  
**Saverio Turco** (Caserta)  
**Luciana Dello Russo** (Avellino)
- 09:05 L'importanza delle indagini sul database delle ostetriche/i attivabili  
**Marina Carfagna** (Rimini)
- 09:20 Metodologia di Riconoscimento Titoli ostetriche straniere  
**Martha Traupe** (Pisa)

# lunedì 13 dicembre

09:35 La FNOPO e le ostetriche/i nel contesto Europeo ed internazionale

**Elsa Del Bo** (Pavia)

**Discussant:** **Maria Vicario** (Napoli)

## 2° Sessione

**Moderatori:** **Carmela Muccione** (Salerno)

**Ciro Clemente Tancredi** (Benevento)

10:00 La Medicina di genere e la professione ostetrica

**Cinzia Di Matteo** (Chieti)

10:15 TAS: L'Ostetrica/o e i tavoli Ministeriali: quali scenari di miglioramento per promuovere la salute delle donne

**Patrizia Proietti** (Roma)

10:30 Delphi Method, uno strumento per la costruzione del consenso: l'esempio del Codice Deontologico della professione dell'ostetrica/o

**Enrico Finale** (Verbania)

**Discussant:** **Elio Lopresti** (Palermo)

**Chiusura lavori:** **Silvia Vaccari** (Sassuolo - MO)

## SALA SIRENE

Sessione  
ECM

### 11:30 - 13:30 COVID E GRAVIDANZA

**Presidente:** **Giancarlo Di Renzo** (Perugia)

**Moderatori:** **Nicola Coppola** (Napoli)

**Eutalia Esposito** (Castellammare di Stabia - NA)

# lunedì 13 dicembre

- 11:30** **Lettura Magistrale NON ECM**  
**L'ISS nella pandemia SARS-COV-2: il sostegno alla salute materna e perinatale**  
**Silvio Brusafferro** (Roma)
- 12:00 Dati epidemiologici in Italia  
**Serena Donati** (Roma)
- 12:15 Effetti sulla gravidanza e sul feto  
**Maria Vittoria Locci** (Napoli)
- 12:30 Gestione gravidanza e parto COVID  
**Emanuela Wally Ossola** (Milano)
- 12:45 Prospettive future e varianti  
**Alessandro Perrella** (Napoli)
- 13:00 Discussione  
**Marrico Fusco** (Napoli)  
**Maria Rita Corina** (Matera)  
**Antonella Vimercati** (Bari)

## SALA NETTUNO

Sessione  
ECM

- 11:30 - 13:30** **I TUMORI DELL'UTERO**  
**Presidente:** **Vito Trojano** (Bari)  
**Moderatori:** **Roberto Angioli** (Roma)  
**Maria Giovanna Salerno** (Roma)

- 11:30** **Lettura magistrale**  
**Surgical anatomy for radical hysterectomy**  
**Denis Querleu** (Roma)
- 12:00 Il programma di screening: quali prospettive?  
**Stefano Greggì** (Napoli)

# lunedì 13 dicembre

- 12:15 Chirurgia mini-invasiva: Pro  
**Anna Fagotti** (Roma)
- 12:30 Chirurgia mini-invasiva: Contro  
**Francesco Raspagliesi** (Milano)  
*Il tumore dell'endometrio*
- 12:45 Fattori prognostici: nuova classificazione  
**Gianfranco Zannoni** (Roma)
- 13:00 Il linfonodo sentinella  
**Francesco Fanfani** (Roma)
- 13:15 Nuove possibilità terapeutiche di contenimento nelle gravi obesi  
**Marco Petrillo** (Sassari)
- 13:30 Discussione:  
**Anna Marcozzi** (Teramo)  
**Giuseppe Pirillo** (Crotone)  
**Marcello Granata** (Napoli)

## SALA ULISSE

Sessione  
NON ECM

### 11:30 - 13:30 AGGIORNAMENTO IN CHIRURGIA: Patologia annessiale

- Moderatori:** **Gianfranco Quintarelli** (Prato)  
**Salvatore Incandela** (Agrigento)
- Operatori:** **Pierluigi Giampaolino** (Napoli)  
**Mario Vicino** (Bari)  
**Stefano Cianci** (Roma)

**lunedì 13 dicembre**

**SALA TRITONE**

**Sessione  
ECM**

**11:30-13:30**

**SESSIONE AIO - RIVOLUZIONE EDUCATIVA  
E CULTURALE: LA NOSTRA GRANDE  
RESPONSABILITÀ DI OSTETRICHE!**

**Presidente:**

**Antonio Ragusa** (Roma)

**Moderatori:**

**Silvia Vaccari** (Sassuolo - MO)

**Elsa Del Bo** (Pavia)

**Giampaolo Mainini** (Castellammare di Stabia - NA)

11:30

Raccomandazioni per Ostetriche per l'assistenza alla gravidanza, al travaglio-parto e puerperio fisiologico

**Cristina Gressani** (Udine)

11:45

Raccomandazioni per Ostetriche per la prevenzione, rieducazione e riabilitazione del pavimento pelvico uroginecologico e colonproctologico

**Lara Arduini** (Scandiano - RE)

12:00

Raccomandazioni per Ostetriche per l'assistenza alla vittima di violenza sessuale e raccolta delle fonti di prova

**Antonella Marchi** (Siena)

12:15

Innovare il Profilo Professionale dell'Ostetrica/o

**Annapaola Caruso** (Cosenza)

**Discussant:**

**Gaia Pallestrini**

**Katia Caloiero**

**Viviana Candidi**

**Carmine Gigli**

13:10

Servizio di Ostetricia e Ginecologia forense: presentazione del Kit di repertazione nei casi di violenza sessuale

**Luciano Garofano** (Parma)

lunedì 13 dicembre

SALA SIRENE

Sessione  
ECM

**13:30-14:30** **TAVOLA ROTONDA - CARCINOMA OVARICO:  
IL GINECOLOGO TERRITORIALE COME  
SNODO CHIAVE NELLA DIAGNOSI E  
PREVENZIONE**

**Presidente:** **Giovanni Scambia** (Roma)  
**Relatori:** **Giorgio Giorda** (Aviano - PN)  
**Valeria Dubini** (Firenze)

SALA NETTUNO

Sessione  
NON ECM

**13:30-14:30** **NUOVI ORIZZONTI IN GINECOLOGIA:  
INNOVAZIONI IN CONTRACCEZIONE E NEL  
TRATTAMENTO MEDICO DEI FIBROMI  
UTERINI**

**Moderatore:** **Costantino Di Carlo** (Napoli)  
13:30 Una nuova associazione estro-progestinica: un contrac-  
cettivo innovativo dall'adolescenza alla  
perimenopausa  
**Vincenzina Bruni** (Pistoia)  
14:00 La prima terapia combinata con antagonista del GNRH  
per il trattamento dei fibromi uterini  
**Attilio Di Spiezio Sardo** (Napoli)



**lunedì 13 dicembre**

**SALA ULISSE**

**Sessione  
NON ECM**

**13:30-14:30**     **INDUZIONE DEL TRAVAGLIO DI PARTO IN  
ITALIA: STATO DELL'ARTE E PROSPETTIVE  
FUTURE**

**Moderatore:**     **Elsa Viora** (Torino)  
**Relatori:**        **Antonio Ragusa** (Roma)  
                         **Lorenza Driul** (Udine)

**SALA TRITONE**

**Sessione  
NON ECM**

**13:30-14:30**     **LA PROTEZIONE DELL'ALLATTAMENTO  
NELLA DIADE MATERNO-NEONATALE CON  
PATOLOGIA MATERNA**

**Moderatori:**     **Irene Cetin** (Milano)  
                         **Antonio Chiantera** (Napoli)

13:30                TAS: l'impegno delle società scientifiche  
                         **Giuseppe Canzone** (Termini Imerese - PA)

13:30                L'allattamento nella patologia materna  
                         **Paola Pileri** (Milano)



# lunedì 13 dicembre

## SALA SIRENE

Sessione  
ECM

### 14:30 - 16:30 **GESTIONE DELLE EMERGENZE OSTETRICHE**

**Presidente:** **Antonio Ambrosini** (Padova)

**Moderatori:** **Gennaro Auriemma** (Salerno)

**Salvatore Dessole** (Sassari)

14:30

#### **Letture magistrali**

#### **La chirurgia della placenta accreta Spectrum (PAS)**

**Enrico Ferrazzi** (Milano)

15:00

Parto operativo vaginale

**Mario Massacesi** (Senigallia - AN)

15:15

L'assistenza al parto podalico: un mito del passato?

**Mario Meroni** (Milano)

15:30

Anemia materna e protocolli comportamentali nella gestione delle emorragie post-partum

**Claudio Crescini** (Bergamo)

15:45

Il trattamento nelle prime ore dell'emorragia del post partum

**Antonio Belpiede** (Cerignola - FG)

16:00

Patologia della placentazione

**Romolo Di Iorio** (Roma)

16:15

Discussione

**Agostino Menditto** (Napoli)

**Marco La Verde** (Napoli)

**Sabina Di Biase** (Foggia)

lunedì 13 dicembre

## SALA NETTUNO

Sessione  
ECM

### 14:30 - 16:30 **PATOLOGIA UTERINA BENIGNA: MIOMI ED ADENOMIOSI**

**Presidente:** **Attilio Di Spiezio Sardo** (Napoli)

**Moderatori:** **Franco Marincolo** (Cosenza)

**Luigi Nappi** (Foggia)

### 14:30 **Letture magistrali** **Adenomiosi dalla patogenesi ai sintomi**

**Felice Petraglia** (Firenze)

15:00 Inquadramento ecografico e diagnosi differenziale

**Giuseppe Trojano** (Matera)

15:15 Quale impatto sulla fertilità

**Sergio Schettini** (Potenza)

15:30 Terapia medica per tutti?

**Michele Vignali** (Milano)

15:45 Terapia chirurgica per tutti?

**Piero Iacobelli** (Napoli)

16:00 Discussione

**Vincenzo Cacciapuoti** (Napoli)

**Pietro Affinito** (Napoli)

## SALA ULISSE

Sessione  
ECM

### 14:30 - 16:30 **LA SIMULAZIONE IN GINECOLOGIA ED OSTETRICIA**

**Presidente:** **Marco Bonito** (Roma)

**Moderatori:** **Tiziana Frusca** (Parma)

**Giovanni Monni** (Cagliari)

# lunedì 13 dicembre

- 14:30 Razionale alla necessità di una simulazione  
**Pantaleo Greco** (Ferrara)
- 14:45 La simulazione in chirurgia endoscopica  
**Fabio Ghezzi** (Varese)
- 15:00 La simulazione in chirurgia robotica  
**Mariano Catello Di Donna** (Palermo)
- 15:15 La simulazione in ecografia  
**Stefano Guerriero** (Cagliari)
- 15:30 La simulazione in ostetricia  
**Claudio Celentano** (Montesilvano - PE)
- 15:45 La simulazione nel percorso formativo in Europa  
**Chiara Benedetto** (Torino)
- 16:00 Discussione  
**Francesco Forleo** (Aversa - NA)  
**Franco Doganiero** (Campobasso)

## SALA TRITONE

Sessione  
NON ECM

### 14:30-18:00 SESSIONE ITALO ARGENTINA

**Coordinated by:** **Giuseppe Rizzo** (Roma)

**Ana Bianchi** (Uruguay)

14:30 Introduction

**Domenico Arduini** (Roma)

**Mario Palermo** (Argentina)

14:40 US diagnosis and management of first and second stage dystocia

**Gianluigi Pilu** (Bologna)

15:00 Role of Ultrasound before an assisted delivery

**Ana Bianchi** (Uruguay)

# lunedì 13 dicembre

- 15:20 US before an operative vaginal delivery: always or in selected cases?  
**Giuseppe Rizzo** (Roma)
- 15:40 AI application of US in labor  
**Tullio Ghi** (Parma)
- 16:00 Applying ultrasound to vaginal delivery post cesarean section  
**Leiticia Ojeda** (Argentina)
- 16:20 Women choice and perception of US in labor  
**Ilenia Mappa** (Roma)
- 16:40 Ultrasound during delivery  
**Fernando Vargas** (Argentina)
- 17:00 US in postpartum hemorrhage  
**Bianca Masturzo** (Torino)
- 17:20 US diagnosis and management of OASIS  
**Federica Bellussi** (Philadelphia)
- 17:40 Discussion  
**Daniel Aguirre** (Argentina)  
**Federica Bellussi** (Philadelphia)  
**Giuseppe Rizzo** (Roma)
- Final thoughts:** **Domenico Arduini** (Roma)  
**Mario Palermo** (Argentina)

## SALA SIRENE

Sessione  
ECM

### 16:30 - 18:30 **MEDICINA LEGALE IN OSTETRICIA E GINECOLOGIA**

- Presidente:** **Carmine Nappi** (Napoli)
- Moderatori:** **Carlo Maria Stigliano** (Cosenza)  
**Ezio Bergamini** (Scandiano - RE)

# lunedì 13 dicembre

- 16:30 Corretta compilazione della cartella clinica  
**Riccardo Morgera** (Napoli)
- 16:45 La placenta dal punto di vista medico-legale  
**Laura Giovita Carpenito** (Milano)
- 17:00 La responsabilità del sanitario in regime di intramoenia  
**Nicola Fucci** (Andria)
- 17:15 Vaccini in gravidanza: valori e riferimenti medico-legali  
**Maurizio Silvestri** (Spoleto - PG)
- 17:30 Il nuovo contenzioso della Corte dei Conti  
**Sabino Laudadio** (Milano)
- 17:45 Responsabilità da omessa prescrizione di folati nella PMA  
**Antonio Malvasi** (Matera)
- 18:00 Tutela assicurativa della colpa grave  
**Alessandro Schmitt von Sydow** (Roma)
- 18:15 Cardiocotografia, valori e limiti  
**Giuseppe Botta** (Napoli)
- 18:30 Conclusioni  
**Pasquale Pirillo** (Cosenza)
- Discussant:** **Pasquale Giugliano** (Caserta)  
**Paolo Mannella** (Pisa)

## SALA NETTUNO

Sessione  
ECM

### 16:30-18:30 LE VACCINAZIONI IN GINECOLOGIA E OSTETRICIA

- Presidente:** **Donatella Caserta** (Roma)
- Moderatori:** **Gennaro Cormio** (Bari)  
**Fabrizio Taddei** (Rovereto - TN)

**lunedì 13 dicembre**

**16:30**

**Lettura magistrale  
I vaccini: falsi miti da sfatare**

**Elsa Viora** (Torino)

16:45

La vaccinazione per l'HPV: risultati a lungo termine

**Andrea Ciavattini** (Ancona)

17:00

Il vaccino dTpa: quali rischi e quali vantaggi

**Laura Sarno** (Napoli)

17:15

Immunoterapia e tumore ovarico, quali novità

**Domenica Lo Russo** (Roma)

17:30

Vaccini in gravidanza

**Irene Cetin** (Milano)

17:45

Discussione

**Maria Gabriella De Silvio** (Salerno)

**Angela Cafiero** (Castellammare di Stabia - NA)

**Marina Tesorone** (Roma)

**SALA ULISSE**

**Sessione  
ECM**

**16:30-18:30**

**LA SIGO E LA MEDICINA DELLA  
RIPRODUZIONE**

**Presidente:**

**Giuseppe De Placido** (Napoli)

**Moderatori:**

**Andrea Borini** (Bologna)

**Eleonora Porcu** (Bologna)

16:30

L'impegno verso la tutela della professione ed i rapporti con le Istituzioni

**Luca Mencaglia** (Arezzo)

16:45

L'impegno verso linee guida reali

**Luca Gianaroli** (Bologna)

17:00

LEA e PMA: stato dell'arte

**Mauro Costa** (Genova)

# lunedì 13 dicembre

- 17:15 L'impegno verso la formazione  
**Paola Anserini** (Genova)
- 17:30 Protocolli comportamentali ed induzione dell'ovulazione  
**Antonio La Marca** (Modena)
- 18:00 Discussione  
**Giuseppe Gullo** (Palermo)  
**Concetta D'Angelo** (Napoli)  
**Ida Strina** (Napoli)

## SALA STAMPA

Riunione  
NON ECM

- 16:30-18:30** **L'Ostetrico ginecologo e il mondo del lavoro**
- 16:30 L'Autonomia regionale differenziata e l'applicazione del contratto di lavoro  
**Giuseppe Ettore** (Catania)
- 17:00 Contratto di lavoro: incarichi professionali e retribuzione  
**Carminè Gigli** (Trieste)
- 17:30 Tutela assicurativa e patrocinio legale nel contratto di lavoro  
**Nicola Fucci** (Andria)

martedì 14 dicembre

## SALA SIRENE

Sessione  
ECM

### 09:00 - 11:00 PARTO PRETERMINE

**Presidente:** Riccardo Arienzo (Napoli)

**Moderatori:** Arsenio Spinillo (Pavia)  
Silvia Von Wunster (Bergamo)

### 09:00 **Lettura magistrale** **Fattori di rischio e predittività del parto pretermine**

**Irene Cetin** (Milano)

09:30 Gestione del late pretermine

**Gianluigi Pilu** (Bologna)

09:45 Cerchiaggio e pessario

**Gabriele Saccone** (Napoli)

10:00 Terapia medica e parto pretermine

**Fabio Facchinetti** (Modena)

10:15 Microbioma e parto pretermine

**Mario Passaro** (Napoli)

10:30 Discussione

**Domenico Corea** (Catanzaro)

**Raffaele Correa** (Castellammare di Stabia- NA)

**Fabiana Savoia** (Napoli)

Sessione  
ECM

## SALA NETTUNO

### 09:00 - 11:00 **BENESSERE IN MENOPAUSA**

**Presidente:** Annibale Volpe (Modena)

**Moderatori:** Anna Maria Paoletti (Cagliari)  
Giampaolo Mainini (Castellammare di Stabia - NA)



# martedì 14 dicembre

09:00

## **Lettura magistrale** **La terapia ormonale sostitutiva: dalle linee guida alla pratica clinica**

**Marco Gambacciani** (Pisa)

09:30

Quando e perché fare un trattamento

**Costantino Di Carlo** (Catanzaro)

09:45

TOS e rischio oncologico e cardiovascolare

**Nicoletta Biglia** (Torino)

10:00

Raccomandazioni sulle terapie non ormonali

**Stefano Lello** (Roma)

10:15

Gestione integrata della sindrome urogenitale

**Pasquale De Franciscis** (Napoli)

10:30

Benessere sessuale in menopausa

**Lara Cuomo** (Napoli)

10:45

Atrofia vaginale da menopausa indotta nella paziente oncologica: l'impiego della radiofrequenza

**Tiziana dell'Anna** (Lecco)

11:00

Discussione

**Sonia Baldi** (Firenze)

**Stefano Scognamiglio** (Napoli)

## SALA ULISSE

Sessione  
NON ECM

### 09:00 - 11:00 **AGGIORNAMENTO IN CHIRURGIA: ISTEROSCOPIA**

**Moderatori:**

**Antonio Mollo** (Salerno)

**Stefano Bettocchi** (Foggia)

**Operatori:**

**Paolo Casadio** (Bologna)

**Carlo De Angelis** (Roma)

**Mario Franchini** (Firenze)

**Pasquale Florio** (Pistoia)

martedì 14 dicembre

SALA TRITONE

Sessione  
interattiva  
NON ECM

09:00-11:00

## SESSIONE SEGI: ECOGRAFIA VERSO ENDOSCOPIA

**Presidente:**

**Enrico Vizza** (Roma)

**Moderatori:**

**Fabio Ghezzi** (Varese)

**Riccardo Zaccoletti** (Verona)

### Miomi uterini

**Discussant:**

**Alberto Mattei** (Firenze)

**Francesco Barletta** (Ariccia - RM)

**Relatori:**

**Jvan Casarin** (Varese)

**Alessandro Fasciani** (Genova)

**Karin Louise Andersson** (Firenze)

### Endometriosi profonda

**Discussant:**

**Giuseppe Ciravolo** (Brescia)

**Carlo Carravetta** (Napoli)

**Relatori:**

**Marina Coppola** (Avellino)

**Ciro Perone** (Napoli)

### Malformazioni uterine e patologia endometriale

**Discussant:**

**Ivan Mazzon** (Roma)

**Emilio Stola** (Taranto)

**Relatori:**

**Brunella Zizolfi** (Napoli)

**Ursula Catena** (Roma)

### Tumefazioni annessiali complesse: Cistectomia versus Ovariectomia

**Discussant:**

**Emilio Lomeo** (Catania)

**Luca Savelli** (Forlì)

**Relatori:**

**Rosanna Mancari** (Roma)

**Barbara Costantini** (Roma)

martedì 14 dicembre

## SALA SIRENE

Sessione  
ECM

**11:30 - 13:30**

### **INFEZIONI IN GRAVIDANZA**

**Presidente:**

**Fabio Parazzini** (Milano)

**Moderatori:**

**Rosario D'Anna** (Messina)

**Giangavino Peppi** (Olbia)

**11:30**

### **Lettura Magistrale**

#### **Protocolli comportamentali nelle infezioni in gravidanza**

**Giuseppe Ettore** (Catania)

12:00

Infezione da GBS precoce e tardiva

**Fabrizia Santangelo** (Napoli)

12:15

Toxoplasma e CMV

**Giuseppe Maria Maruotti** (Napoli)

12:30

Infezioni virali in gravidanza

**Maddalena Morlando** (Napoli)

12:45

Sepsi puerperale

**Carlo Carravetta** (Napoli)

13:00

Discussione

**Giovanni Ruggiero** (Napoli)

**Lucio Juliano** (Napoli)

**Bianca Maria Di Maio** (Bari)

## SALA NETTUNO

Sessione  
ECM

**11:30 - 13:30**

### **PMA**

**Presidente:**

**Antonio Perino** (Palermo)

**Moderatori:**

**Luigi Terracciano** (Napoli)

**Eleonora Porcu** (Bologna)

martedì 14 dicembre

11:30

**Lettura magistrale**  
**Sostenibilità della PMA in Italia**

**Nicola Colacurci** (Napoli)

11:45

Genetica e PMA

**Antonio Capalbo** (Roma)

12:00

La multidisciplinarietà: necessità per una gestione corretta

**Giuseppe D'Amato** (Bari)

12:15

Endometrio e impianto

**Cristofaro De Stefano** (Avellino)

12:30

La preservazione della fertilità

**Carlo Alviggi** (Napoli)

12:45

Età avanzata ed outcome riproduttivo

**Filippo Ubaldi** (Roma)

13:00

**Lettura: Obesità e riproduzione**

**Annamaria Colao** (Napoli)

13:15

Discussione

**Filippo Bellati** (Roma)

**Daniela Surico** (Novara)

**Alessandra Andrisani** (Padova)

**SALA ULISSE**

Sessione  
NON ECM

11:30 - 13:30

**AGGIORNAMENTO IN CHIRURGIA DEL  
PAVIMENTO PELVICO**

**Moderatori:**

**Giampiero Capobianco** (Sassari)

**Pasquale Gallo** (Napoli)

**Operatori:**

**Gianluca Bracco** (Fiesole - FI)

**Davide De Vita** (Battipaglia - SA)

**Marco Torella** (Napoli)

**Giuseppe Laurelli** (Isernia)

**Elisario Struzziero** (Montemiletto - AV)

martedì 14 dicembre

SALA TRITONE

Sessione  
ECM

11:30-14:00

## EVIDENZE CLINICHE IN OSTETRICIA E GINECOLOGIA SUL TERRITORIO (AGEO)

**Presidenti:**

**Rosa Ariviello** (Napoli)

**Riccarda Triolo** (Pistoia)

11:30

Introduzione

**Claudio Zanardi** (Bologna)

## DENATALITÀ E PRIVATO

**Moderatori:**

**Lamberto Coppola** (Lecce)

**Nicola Fortunato** (Napoli)

11:45

Il centro di privato di PMA: quale ruolo nella realtà italiana

**Andrea Borini** (Bologna)

12:00

La ricerca della gravidanza nella paziente over 40: nuove strategie per migliorare l'efficienza dei percorsi

**Elisabetta Trabucco** (Napoli)

12:15

Il social freezing

**Anna Pia Ferraretti** (Bologna)

**Panel:**

**Fabio Perricone** (Napoli)

**Anna Sansone** (Napoli)

**Rosa Ariviello** (Napoli)

## DIAGNOSTICA ECOGRAFICA

**Moderatori:**

**Gianfranco Merlino** (Napoli)

**Paolo Scognamiglio** (Montecatini Terme - PT)

12:45

Il dubbio nella diagnostica ecografica delle malformazioni fetali: accuratezza diagnostica o riconoscimento?

**Aniello Di Meglio** (Napoli)

## martedì 14 dicembre

- 13:15 Vantaggi e Limiti della Diagnosi Precoce Fetale  
**Alfredo Pinto** (Napoli)
- 13:30 Diagnosi ecografica dell'endometriosi pelvica ed addominale obiettivi essenziali e valutazione avanzata  
**Alessandra Di Giovanni** (Avellino)
- Panel:**  
**Giuseppe Feroce** (Napoli)  
**Michele Mastrocinque** (Pompei - NA)  
**Luciano Schetter** (Napoli)

### SALA SIRENE

Sessione  
NON ECM

#### 13:30-14:00 EFFETTI TERAPEUTICI DI NUOVE SOLUZIONI NELLA GESTIONE DI ALCUNE PATOLOGIE: L'ANEMIA IN GRAVIDANZA E I DISTURBI VAGINALI

- Relatori:**  
**Stefano Bogliolo** (Genova)  
**Elisa Ginelli** (Varese)

#### 14:00-15:00 LE NUOVE FRONTIERE DELLA DIAGNOSTICA GENETICA IN OSTETRICIA

- 14:00 Introduzione  
**Claudio Santangelo** (Napoli)
- 14:10 Diagnostica genetica prenatale  
**Giovanni Savarese** (Napoli)
- 14:30 Aspetti medico legali della MEF  
**Riccardo Morgera** (Napoli)
- 14:40 Test genetico su tessuto fetale post mortem  
**Giovanni Savarese** (Napoli)
- 14:55 Conclusioni  
**Antonio Chiantera** (Napoli)

martedì 14 dicembre

## SALA NETTUNO

Sessione  
NON ECM

### 13:30-14:30 FROM OFFICE TO ROBOTIC SURGERY: TECHNIQUE, TECHNOLOGY & CLINICAL OUTCOMES

**Moderatore:** **Attilio Di Spiezio Sardo** (Napoli)  
**Stefano Salvatore** (Milano)

13:30 The role of TRD in modern office hysteroscopy

**Paolo Casadio** (Bologna)

13:45 Energy devices & vaginal hysterectomy:  
new indications?

**Gianluca Bracco** (Lucca)

14:00 Introducing Hugo RAS system: first experience by Gemelli hospital

**Salvatore Gueli Alletti** (Roma)

## SALA ULISSE

Sessione  
NON ECM

### 13:30-14:00 ISIDE: INSPIRE C-SECTION INNOVATION DRIVING EVOLUTION TO IMPROVE THE STANDARD OF CARE FOR CAESAREAN DELIVERY

**Moderatore:** **Simona Braghi** (Pomezia - RM)

**Relatori:** **Giuliana Di Simone** (Milano)

**Annarosa Chincoli** (Bari)

**Angela Monica Santamaria** (Acquaviva delle Fonti - BA)

### 14:00-14:30 BENESSERE IN MENOPAUSA

14:00 La "Radiofrequenza 2.0" nel trattamento dell'atrofia vulvo-vaginale

**Sergio Messini** (Bolzano)

martedì 14 dicembre

14:15 Electro-surgical labiaplasty with minimal downtime  
**Rafal Kuzlik** (Polonia)

## SALA SIRENE

Sessione  
ECM

**15:00 - 17:00** **SESSUALITÀ**  
**Presidente:** **Carlo Sbiroli** (Roma)  
**Moderatori:** **Antonio Cianci** (Catania)  
**Sandro Massimo Viglino** (Genova)

**15:00** **Lettura magistrale**  
**Come valorizzare la sessualità nella vita di coppia oggi, dalla menopausa in avanti**

**Rossella Nappi** (Pavia)

15:30 Ruolo dell'educazione alla sessualità nell'adolescente  
**Salvatore Caruso** (Catania)

15:45 Infertilità e sessualità  
**Silvia Ajossa** (Cagliari)

16:00 Sessualità e atrofia in post menopausa  
**Francesco De Seta** (Trieste)

16:15 Gravidanza e sessualità  
**Franca Aceti** (Roma)

16:30 Discussione  
**Daniela Anzelmo** (Caltanissetta)

## SALA NETTUNO

Riunione  
NON ECM

**14:30 -16:30** **OPERATIVITÀ GISS FEDERAZIONE SIGO**  
**Coordina:** **Antonio Chiantera** (Napoli)



# martedì 14 dicembre

- 14:30 Relazione GISS Placentia  
**Ezio Fulcheri** (Genova)  
**Fabio Facchinetti** (Modena)
- 14:50 Relazione GISS Diagnosi Prenatale  
**Tamara Stampalja** (Trieste)  
**Tullio Ghi** (Parma)
- 15:10 Relazione GISS Chirurgia Oncologica  
**Vito Trojano** (Bari)  
**Giorgio Giorda** (Aviano - PN)
- 15:30 Relazione GISS Medicina della riproduzione  
**Nicola Colacurci** (Napoli)
- 15:50 Relazione GISS del Basso tratto genitale  
**Carlo Maria Stigliano** (Cosenza)
- 16:10 Relazione GISS Uroginecologia  
**Massimo Franchi** (Verona)  
**Matteo Frigerio** (Monza)  
**Irene Porcari** (Verona)  
**Alessandro Ruffolo** (Milano)

## SALA ULISSE

Sessione  
ECM

### 14:30 - 16:30 UROGINECOLOGIA NEL NUOVO MILLENNIO

**Presidente:** **Massimo Franchi** (Verona)

**Moderatori:** **Marco Torella** (Napoli)

**Gennaro Trezza** (Benevento)

14:30 Inquadramento clinico diagnostico e trattamento conservativo

**Giampiero Capobianco** (Sassari) e **Carmen Formisano** (Napoli)

14:45 La Mesh nella chirurgia della IUS

**Stefano Salvatore** (Milano)

## martedì 14 dicembre

- 15:00 Chirurgia del prolasso anteriore  
**Tommaso Simoncini** (Pisa)
- 15:15 Chirurga del prolasso posteriore  
**Marco Soligo** (Milano)
- 15:30 Chirurgia nel prolasso di cupola  
**Francesco La Grotta** (Bari)
- 15:45 Complicanze nella chirurgia protesica  
**Mauro Cervigni** (Latina)
- 16:00 Discussione  
**William Bertarini** (Genova)  
**Barbara del Bravo** (Pisa)  
**Carmen Formisano** (Napoli)

### SALA TRITONE

Sessione  
ECM

#### 14:30 - 16:30 SESSIONE AGEO: LA GESTIONE DELLE PATOLOGIE DEL BTG

- Moderatori:** **Anna Maria Di Cristo** (Napoli)  
**Giada Lavitola** (Napoli)
- 14:30 La genotipizzazione estesa nella gestione dei test di screening anormali nella prevenzione del cervico-carcinoma  
**Carlo Antonio Liverani** (Milano)
- 14:45 Screening del cervico-carcinoma: pubblico e privato  
**Claudio Zanardi** (Bologna)
- 15:00 Microbiota vaginale ed infezione da HPV: evidenze attuali e future opportunità  
**Roberto Senatori** (Roma)
- Panel:** **Francesco Mollo** (Napoli)  
**Domenico Ricciardi** (Napoli)



# martedì 14 dicembre

## ALLEATI DELLA PROFESSIONE

- 15:30 Professionisti al fianco dei medici: supporto, assistenza e semplificazioni  
**Francesco Mari** (Perugia)
- 15:45 L'evento avverso in ginecologia. Riduzione e coperture assicurative del rischio  
**Leonardo Martinelli** (Milano)

## SALA SIRENE

16:30 ASSEMBLEA AOGOI

17:30 ASSEMBLEA SIGO

## SALA NETTUNO

16:30 ASSEMBLEA AGUI

## SALA TRITONE

16:30 ASSEMBLEA AGITE

mercoledì 15 dicembre

SALA SIRENE

Sessione  
ECM

**09:00 - 11:00** **PATOLOGIE EMERGENTI**

**Presidente:** **Cosimo Rocco** (Nola - NA)

**Moderatori:** **Maurizio Guido** (L'Aquila)  
**Pier Luigi Cherchi** (Sassari)

**09:00** **Lettura magistrale**  
**La vaccinazione per le patologie  
hpv-correlate al tempo del Covid-19**

**Carlo Maria Stigliano** (Cosenza)

09:30 Impiego dell'HPV Dna-test dopo diagnosi di infezione

**Paolo Cristoforoni** (Genova)

09:50 Effetti del Covid-19 in oncologia ginecologica: ritardi nei  
follow-up

**Massimo Origoni** (Milano)

10:10 Esiti a distanza di patologie vascolari placentari sul  
sistema cardio circolatorio della madre e del concepito

**Marisa Benagiano** (Roma)

**Salvatore Mancuso** (Roma)

**Giuseppe Benagiano** (Ginevra)

10:40 Discussione

**Augusto Campi** (Napoli)

**Alessandro Ghelardi** (Massa Carrara)

**Emmanuel Fiore** (Napoli)

mercoledì 15 dicembre

## SALA NETTUNO

Sessione  
ECM

### 09:00 - 11:00 **ORMONI E DONNA**

**Presidente:** Antonio Lanzone (Roma)

**Moderatori:** Marco Palumbo (Catania)

Aurelio Elberti (Salerno)

09:00

### **Lettura magistrale** **Perché così poca contraccezione in Italia e la scelta contraccettiva nelle fasi della vita**

**Angelo Cagnacci** (Genova)

09:30

Il controllo del rischio trombo-embolico

**Giovanni Di Vagno** (Bari)

09:45

Contraccezione e rischio oncologico

**Valeria Dubini** (Firenze)

10:00

La contraccezione di emergenza

**Maurizio Guida** (Napoli)

10:15

I Larc nella realtà contraccettiva attuale ed il loro valore sociale

**Franca Fruzzetti** (Pisa)

10:30

Discussione:

**Mario Rotondi** (Sarno - SA)

**Marina Toschi** (Perugia)

**Lavinia Mosca** (Casoria - NA)

## SALA ULISSE

Sessione  
NON ECM

### 09:00 - 11:00 **AGGIORNAMENTO IN CHIRURGIA: ENDOMETRIOSI**

**Moderatori:** Stefano Palmieri (Castelvortunto - CE)

Roberto Carminati (Milano)

mercoledì 15 dicembre

**Operatori:** **Massimiliano Pellicano** (Napoli)  
**Nicola Fattizzi** (Napoli)  
**Gabriele Centini** (Siena)

## SALA TRITONE

Sessione  
ECM

### 09:00 - 11:00 **CHIRURGIA DEL FUTURO**

**Presidente:** **Alfredo Ercoli** (Messina)

**Moderatori:** **Vincenzo Maritati** (Genova)

**Giuseppe Forte** (Napoli)

09:00

#### **Letture magistrali**

#### **Trent'anni di chirurgia mininvasiva: cosa è cambiato e cosa cambierà**

Il punto di vista del chirurgo

**Francesco Corcione** (Napoli)

Il punto di vista del ginecologo

**Mauro Busacca** (Milano)

09:30

La chirurgia notes

**Luigi Stradella** (Pozzuoli - NA)

09:45

La chirurgia robotica: stato dell'arte

**Mariano Catello Di Donna** (Palermo)

10:00

3D/4D: come orientare la chirurgia

**Giovanni Nazzaro** (Napoli)

10:15

Trapianto d'utero

**Paolo Scollo** (Catania)

10:30

Discussione

**Giovanni Pomili** (Perugia)

mercoledì 15 dicembre

SALA SIRENE

Sessione  
ECM

11:30 - 13:30

**CHIRURGIA FETO-NEONATALE**

**Presidente:**

**Guido Menato** (Torino)

**Moderatori:**

**Ciro Esposito** (Napoli)

**Alfonso Papparella** (Napoli)

11:30

**Lettura Magistrale**

**Chirurgia Fetale**

**Pietro Bagolan** (Roma)

12:00

**Lettura Magistrale**

**Chirurgia Neonatale**

**Giovanna Riccipetioni** (Pavia)

12:30

Microdelezione del cromosoma 22 e anomalie dell'arto aortico

**Valentina De Robertis** (Bari)

**Paolo Volpe** (Bari)

13:10

Discussione

**Dario Puerto** (Caserta)

**Vincenzo Bottino** (Napoli)

**Antonino Coco** (Reggio Calabria)

Sessione  
ECM

SALA NETTUNO

11:30 - 13:30

**ENDOMETRIOSI**

**Presidente:**

**Luca Loiudice** (Bari)

**Moderatori:**

**Ettore Cicinelli** (Bari)

**Antonino Ditto** (Milano)

## mercoledì 15 dicembre

11:30

### Letture magistrale Terapia chirurgica a tutte le donne?

**Marcello Ceccaroni** (Negrar - VR)

12:00

Il ritardo diagnostico e la malattia "invisibile"

**Mario Malzoni** (Avellino)

12:15

Terapia medica: nuovi traguardi

**Ludovico Muzii** (Roma)

12:30

Endometriosi profonda e dolore pelvico cronico

**Vito Chiantera** (Palermo)

12:45

Discussione

**Giorgio della Puca** (Napoli)

**Cristian La Rusca** (Napoli)

**Massimiliano Pellicano** (Napoli)

## SALA ULISSE

Sessione  
NON ECM

11:30 - 13:30

### AGGIORNAMENTO IN CHIRURGIA: LE COMPLICANZE

Moderatori:

**Stefano Angioni** (Cagliari)

**Francesco Legge** (Acquaviva delle Fonti - BA)

Operatori:

**Eugenio Solima** (Milano)

**Francesco Cosentino** (Campobasso)

**Stefano Uccella** (Verona)



# comunicazioni orali

## SALA TRITONE

### 110:30 - 13:30 COMUNICAZIONI ORALI

Moderatore: Amelia Forte (Napoli), Rosalia Musone (Caserta)

**EFFETTI A BREVE E LUNGO TERMINE DI UN IDRATANTE VAGINALE A BASE DI POLICARBOPHIL SULLA SECCHENZA VAGINALE IN PERI E POSTMENOPAUSA (TRIPLE STUDY)**

*Angelo Cagnacci (1) - Liviu Cristan Patrascu (2) - Daniela Sirbu (3) - Voicu Simedrea (4)*  
Ircs Ospedale San Martino, O&g, Genova, Italia (1) - Fizio Center, O&g, Timisoara, Romania (2) - Scm Dr Rosu Srl, O&g, Timisoara, Romania (3) - Materna Care Srl, Spital Premiere, Timisoara, Romania (4)

---

**ISOFLAVONI DI SOIA, 8-PREGNIL-ARINGENINA(8-PN) E MELATONINA MIGLIORANO I SINTOMI VASOMOTORI ED ALTRI PARAMETRI FISICI E PSICOLOGICI DELLA QUALITA' DELLA VITA IN DONNE IN POSTMENOPAUSA**

*Franco Vicariotto (1) - Carmela Puchol (2) - Miriam Trujillo Rodriguez (3) - Joaquin Grande Gomez (4) - Conception Nieto Magro (5) - Paula Saz Leal (5)*  
Ircs Humanitas/ Piox, O&g, Milano, Italia (1) - Clinica Dra Puchol, O&g, Madrid, Spagna (2) - Centro Medico Casanovas, O&g, Barcellona, Spagna (3) - Hospital San Rafael, O&g, Madrid, Spagna (4) - Itf Research Pharma, Medical Affairs, Madrid, Spagna (5)

---

**ANALISI DEL SEGMENTO UTERINO INFERIORE DURANTE LA GRAVIDANZA SUCCESSIVA A TAGLIO CESAREO CON SUTURA BARBED: UNO STUDIO PROSPETTICO COMPARATIVO**

*Fabio Barra (1) - Giulio Evangelisti (1) - Umberto Perrone (1) - Domenico Grimaldi (1) - Claudio Gustavino (1) - Simone Ferrero (2) - Maria Grazia Centurioni (1) - Franco Alessandri (1)*  
Ircs Ospedale Policlinico San Martino, Unit Of Obstetrics And Gynecology, Genova, Italia (1) - Ircs Ospedale Policlinico San Martino, Acedemic Unit Of Obstetrics And Gynecology, Genova, Italia (2)



## mercoledì 15 dicembre

**IL RUOLO DELL'ECOGRAFIA TRANSPERINEALE NELLA GESTIONE DELLE LACERAZIONI OSTETRICHE DELLO SFINTERE ANALE. ESPERIENZA DI FOLLOW-UP NELL'AMBULATORIO UROGINECOLOGICO DELL'OSPEDALE DI BOLZANO.**

***Stefano Grassi (1) - Sofia Bussolaro (2) - Loredana Costanza (1) - Martin Steinkasserer (1)***  
Dipartimento Di Ginecologia E Ostetricia, Ospedale Di Bolzano, Bolzano, Italia (1) - Irccs Materno Infantile Burlo Garofolo, Università Di Trieste/dipartimento Di Medicina, Chirurgia E Scienze Della Salute, Trieste, Italia (2)

---

**RUOLO DELL'INFEZIONE DA SARS-COV-2 IN GRAVIDANZA: STUDIO MONOCENTRICO E RETROSPETTIVO**

***Mattia Dominoni (1) - Paola Zelini (1) - Anna Arrigo (1) - Andrea Gritti (1) - Barbara Gardella (1)***

Irccs Fondazione Policlinico San Matteo, Università Degli Studi Di Pavia, Pavia, Italia (1)

---

**IMPATTO DELLA PANDEMIA DA COVID-19 IN GRAVIDANZA: UN INTERNATIONAL WEB-BASED CROSS-SECTIONAL SURVEY**

***Deborah Froio (1)***

Coombe Women And Infants University Hospital, Coombe Women And Infants University Hospital, Dublino, Irlanda (1)

---

**SVILUPPO PRECLINICO DI UN NUOVO DEVICE PER IL MONITORAGGIO DELLA PROGRESSIONE DELLA PARTE PRESENTATA DURANTE IL TRAVAGLIO.**

***Paolo Mannella (1) - Camilla Scandurra (1) - Selene Tognarelli (2) - Federica Pancetti (1) - Laura Morchi (2) - Arianna Menciasci (2) - Tommaso Simoncini (1)***

Università Di Pisa, Medicina Clinica E Sperimentale, Pisa, Italia (1) - Scuola Superiore Sant'anna, Excellence In Robotics & Ai, Pisa, Italia (2)

---



## comunicazioni orali

**TRATTAMENTO CON VALACICLOVIR IN GRAVIDANZA PER LA PREVENZIONE DELL'INFEZIONE CONGENITA DA CMV: ESPERIENZA DEL CENTRO DI RIFERIMENTO DELLA CAMPANIA PER LE MALATTIE INFETTIVE IN GRAVIDANZA**

*Laura Letizia Mazzarelli (1) - Maria Teresa Musone (1) - Laura Sarno (1) - Sonia Migliorini (1) - Angelo Sirico (1) - Gabriele Saccone (1) - Teresa Guerritore (1) - Bruno Arduino (1) - Pietro D'alessandro (1) - Luigi Carbone (1) - Maurizio Guida (1) - Giuseppe Maria Maruotti (1)*

Aou Federico Ii, Università Studi Di Napoli Federico Ii, Napoli, Italia (1)

---

**CONFRONTO TRA LAPAROSCOPICA ROBOTICAMENTE ASSISTITA SINGLE SITE E MULTIPOINT IN TERMINI DI OUTCOMES CHIRURGICI E CURVA DI APPRENDIMENTO NELL'ESECUZIONE DELL'ISTEROANNESSIECTOMIA**

*Andrea Gritti (1) - Mattia Dominoni (1) - Adalberto Lovotti (1) - Stefano Bogliolo (2) - Barbara Gardella (1)*

Irccs Fondazione Policlinico San Matteo, Università Degli Studi Di Pavia, Pavia, Italia (1) - Asl 4 Chiavarese Presidio Ospedaliero Del Tigullio - Lavagna, Struttura Complessa Ginecologia E Ostetricia Presso Asl 4 Chiavarese Presidio Ospedaliero Del Tigullio - Lavagna, Lavagna, Italia (2)

---

**HYSTEROSCOPIC RESECTION VS BLIND DILATION AND CURETTAGE FOR TREATMENT OF CESAREAN SCAR PREGNANCY: A RANDOMIZED CLINICAL TRIAL**

*Attilio Di Spiezio Sardo (1) - Gabriele Saccone (1) - Enrica Mastantuoni (1) - Brunella Zizolfi (1) - Maria Chiara De Angelis (1) - Gabriella Sglavo (1) - Cinzia Ferrara (1) - Alfonso Manzi (1) - Fulvio Zullo (1) - Giuseppe Bifulco (1)*

Napoli, Napoli, Napoli, Italia (1)

---



## comunicazioni orali

### LE DONNE ITALIANE E LE MESTRUAZIONI: INDAGINE CONOSCITIVA SU 1070 DONNE

*Carlo Bastianelli (1) - Gabriella Brandolino (1) - Ilenia La Barbiera (2) - Giulia Paoni Saccone (2) - Manuela Farris (3)*

Sapienza Università Di Roma, Dipartimento Maerno Infantile E Scienze Urologiche, Roma, Italia (1) - Sapienza Università Di Roma, Dipartimento Materno Infantile E Scienze Urologiche, Roma, Italia (2) - Società Europea Di Contraccezione, Aied, Roma, Italia (3)

---

### FETAL AUTONOMIC NERVOUS SYSTEM EVALUATION (FANTE): UN NUOVO SISTEMA NON INVASIVE PER VALUTARE LO SVILUPPO DEL SISTEMA NERVOSO AUTONOMO FETALE DURANTE LA GRAVIDANZA

*Paolo Mannella (1) - Alessio Canu (1) - Francesca Massimello (1) - Federica Pancetti (1) - Maurizio Varanini (2) - Tommaso Simoncini (1) - Lucia Billeci (2)*

Università Di Pisa, Medicina Clinica E Sperimentale, Pisa, Italia (1) - National Research Council (cnr), Institute Of Clinical Physiology, Pisa, Italia (2)

---

### OUTCOMES MATERNI E FETALI IN DONNE CON DIABETE GESTAZIONALE TRATTATE PRIMA E DOPO L'INTRODUZIONE DI UN PROTOCOLLO DI GESTIONE STANDARDIZZATO MULTIDISCIPLINARE.

*Anna Conte (1) - Fabiana Savoia (1) - Antonio Schiattarella (1) - Marco La Verde (1) - Nicola Colacurci (1) - Maddalena Morlando (1)*

Università Degli Studi Della Campania Luigi Vanvitelli, Clinica Ostetrico-ginecologica, Napoli, Italia (1)

---



## comunicazioni orali

**STIMA DEL RISCHIO DI ACIDOSI NEONATALE IN CASO DI RIDUZIONE DELLA FREQUENZA CARDIACA FETALE DURANTE IL SECONDO STADIO DEL TRAVAGLIO**  
*Ilma Floriana Carbone (1) - Enrico Iurlaro (1) - Anna Seidenari (2) - Francesca Gigli (1) - Paolo Ivo Cavoretto (3) - Enrico Ferrazzi (1) - Antonio Farina (2)*

Università Degli Studi Di Milano, Unità Di Ostetricia, Dipartimento Donna-bambino-neonato, Clinica Mangiagalli, Fondazione Irccs Ca' Granda, Ospedale Maggiore Policlinico, Milano, Milano, Italia (1) - Università Di Bologna, Unità Di Ostetricia, Dipartimento Di Scienze Mediche E Chirurgiche, Irccs Azienda Ospedaliero-universitaria Sant'orsola-malpighi, Bologna, Italia (2) - Università Vita-salute San Raffaele, Dipartimento Di Ostetricia E Ginecologia, Irccs Ospedale San Raffaele, Milano, Italia (3)

---

**RARO CASO DI TUMORE OVARICO DI LEYDIG IN POST-MENOPAUSA**

*Stefania Perotto (1) - Enrica Bar (2) - Chiara Borghi (1) - Eleonora Fornaciari (2) - Manuela Scata' (2) - Alessandra Surace (1) - Elisa Tripodi (1) - Alessandro Buda (1) - Martino Bosco (3) - Marco Pagano (3) - Rosalba Giachello (4)*

Soc Ginecologia Oncologica, Ospedale Ferrero, Verduno, Italia (1) - Soc Ginecologia Ed Ostetricia, Ospedale Ferrero, Verduno, Italia (2) - Sc Anatomia Patologica, Ospedale Ferrero, Verduno, Italia (3) - Segretaria Aogoi, Provincia Di Cuneo, Cuneo, Italia (4)

---

**DIAGNOSI MOLECOLARE DELLA SINDROME DI LYNCH IN PAZIENTI SOTTOPOSTE A TRATTAMENTO FERTILITY-SPARING PER CE ED AEH, PRECEDENTEMENTE "SCREENATE" MEDIANTE IMMUNOISTOCHEMICA DELLE PROTEINE DEL MMR.**

*Ursula Catena (1) - Luigi Della Corte (2) - Antonio Raffone (2) - Antonio Travaglino (3) - Emanuela Lucci Cordisco (4) - Elena Teodorico (1) - Valeria Masciullo (1) - Giuseppe Bifulco (5) - Attilio Di Spiezio Sardo (6) - Giovanni Scambia (1) - Francesco Fanfani (1)*

Fondazione Policlinico Universitario Agostino Gemelli, Istituto Di Ricovero E Cura A Carattere Scientifico, Divisione Di Chirurgia Ginecologica, Dipartimento Di Donna, Bambino E Sanità Pubblica, Roma, Italia (1) - Università Degli Studi Di Napoli Federico Ii, Dipartimento Di Neuroscienze E Scienze Riproduttive Ed Odontostomatologiche,



## comunicazioni orali

Napoli, Italia (2) - Università Degli Studi Di Napoli Federico Ii, Unità Patologica, Dipartimento Di Scienze Biomediche Avanzate, Napoli, Italia (3) - Fondazione Policlinico Universitario Agostino Gemelli, Istituto Di Ricovero E Cura A Carattere Scientifico, Dipartimento Scienze Di Laboratorio E Infettivologiche. Unità Operativa Complessa Genetica Medica, Roma, Italia (4) - Università Degli Studi Di Napoli Federico Ii, Dipartimento Di Neuroscienze, Scienze Riproduttive Ed Odontostomatologiche, Napoli, Italia (5) - Università Degli Studi Di Napoli Federico Ii, Dipartimento Di Sanità Pubblica, Napoli, Italia (6)

## BENESSERE IN MENOPAUSA

### IL CARCINOMA VULVARE E L'ETÀ ANZIANA ESTREMA: OUTCOMES DELLA TERAPIA CHIRURGICA

*Giovanni Falcicchio (1) - Gennaro Cormio (1) - Ettore Cicinelli (1) - Vera Loizzi (2) - Francesca Arezzo (1) - Leonardo Resta (3) - Gabriella Serio (3) - Gerardo Cazzato (3) - Angela Esposito (1)*

Università Di Bari "Aldo Moro", Dipartimento Di Scienze Biomediche E Oncologia Umana, Unità Di Ostetricia E Ginecologia, Bari, Italia (1) - Università Di Bari "Aldo Moro", Dipartimento Interdisciplinare Di Medicina, Unità Di Ostetricia E Ginecologia, Bari, Italia (2) - Università Di Bari "Aldo Moro", Dipartimento Dell'emergenza E Dei Trapianti Di Organi, Sezione Di Patologia, Bari, Italia (3)

---

### DECLINO COGNITIVO, SARCOPENIA E FRAGILITÀ NELLE PAZIENTI IN PERI E POST MENOPAUSA

*Anna Conte (1) - Gaetano Riemma (1) - Erika Pittana (1) - Pasquale De Franciscis (1)*

Università Degli Studi Della Campania Luigi Vanvitelli, Clinica Ostetrico-ginecologica, Napoli, Italia (1)

---

### UTILIZZO COMBINATO DI OSSIGENO E ACIDO IALURONICO NEL TRATTAMENTO DELL'ATROFIA VULVO-VAGINALE

*Leone Condemi (1)*

Ospedale Civile Urbino, Ssd Oncologia Ginecologica, Urbino, Italia (1)

---

### IMPATTO DEL TRATTAMENTO CON LASER A DIODI NON ABLATIVO SULL'ATROFIA VAGINALE E LA FUNZIONE SESSUALE DI DONNE IN MENOPAUSA AFFETTE DA ENDOMETRIOSI: UNO STUDIO PROSPETTIVO PILOTA

*Danilo Dodero (1) - Fabio Barra (2) - Simone Ferrero (2)*

Piazza Della Vittoria 14 Srl, Ginecologia E Ostetricia, Genova, Italia (1) - Irccs Ospedale Policlinico San Martino, Unit Of Obstetrics And Gynecology, Genova, Italia (2)

---

**TERAPIE ENDOCRINE ADIUVANTI PER TUMORE DELLA MAMMELLA E SESSUALITÀ FEMMINILE: PIÙ FARMACI, PIÙ MECCANISMI PATOGENETICI?**

*Ilaria Vacca (1) - Maria Giulia Schiaffino (1) - Giorgia Asinaro (1) - Claudia Massarotti (1) - Angelo Cagnacci (1)*

Clinica Ostetrica E Ginecologica, Dipartimento Dinogmi, Università Di Genova, Genova, Italia (1)

---

**VALIDITÀ DEL LASER ENDOVAGINALE NELLA SINDROME GENITOURINARIA E NELL'INCONTINENZA URINARIA DA SFORZO: LA NOSTRA ESPERIENZA.**

*A. Tiberi1, A. D'Alfonso1, C. Taccaliti2, A. Serva1, N. Pilolli1, S. Tabacco2, P. Palermo1, Prof. M. Guido1*

1Università degli studi dell'Aquila, Dipartimento di Medicina Clinica, Sanità Pubblica, Scienze della Vita e dell'Ambiente, 2Ospedale San Salvatore, L'Aquila

---

**LASER MICROABLATIVO FRAZIONATO A CO<sub>2</sub>, STUDIO DELL'EFFICACIA TERAPEUTICA NELLE PATOLOGIE VULVARI**

*A. Serva1, A. D'Alfonso1, A. Tiberi1, N. Pilolli1, L. M. Di Stefano1, D. Lattanzi2, P. Palermo1, M. Ludovisi1, Prof. M. Guido1*

1Università degli studi dell'Aquila, Dipartimento di Medicina Clinica, Sanità Pubblica, Scienze della Vita e dell'Ambiente 2Ospedale San Salvatore, L'Aquila

---

**ISPESSENTAMENTO ENDOMETRIALE POSTMENOPAUSALE ASINTOMATICO: UN CONFRONTO TRA ECOGRAFIA TRANSVAGINALE E ISTEROSCOPIA NELLA DIAGNOSI DELLE PATOLOGIE UTERINE INTRACAVITARIE.**

*P. Palermo1, A. Serva1, A. D'Alfonso1, M. Ludovisi1, A. Tiberi1, N. Pilolli1, L. M. Di Stefano1, P. Catana2, C. Di Florio2, M. Guido1.*

1Università degli studi dell'Aquila, Dipartimento di Medicina Clinica, Sanità Pubblica, Scienze della Vita e dell'Ambiente 2Ospedale San Salvatore, L'Aquila

---



## CHIRURGIA OSTETRICA - FETALE

**GESTIONE DELLE MASSE ADDOMINALI ATIPICHE COMPLICATE DURANTE IL II TRIMESTRE DI GRAVIDANZA. UN ECCEZIONALE CASE REPORT.**

***Rosalba De Nola (1) - Emma Bassi (1) - Luca Di Cagno (1) - Annarosa Chincoli (1) - Cataldo Paletta (1) - Rosalia Latrofa (1) - Fabiana Divina Fascilla (1) - Mario Vicino (1)***

Ginecologia Ed Ostetricia, Ospedale "di Venere", Via Ospedale Di Venere, 1 - 70012 Bari, Ba, Italy, Ginecologia Ed Ostetricia, Ospedale "di Venere", Via Ospedale Di Venere, 1 - 70012 Bari, Ba, Italy, Bari, Italia (1)

---

**EMBOZZAZIONE DELLE ARTERIE UTERINE IN UN CASO DI PLACENTA ACCRETA CON CONCOMITANTE MALFORMAZIONE VASCOLARE.**

***Pietro Affinito (1) - Francesco Arienzo (2) - Fabio Del Deo (1) - Gianpaolo Santini (2) - Giuseppe Sarti (2)***

Asl Napoli 1 Centro, Ospedale Del Mare - Uoc Ginecologia E Ostetricia, Napoli, Italia (1) - Asl Napoli 1 Centro, Ospedale Del Mare - Uos Radiologia Vascolare, Napoli, Italia (2)

---

**PLACENTA PERCRETA, TROMBOSI VENOSA PROFONDA E VOLVOLO INTESTINALE IN UNA PAZIENTE GRAVIDA ALLA 29MA SETTIMANA DOPO INFEZIONE DA COVID-19.**

***Mario Polichetti (1) - Maria Antonietta Castaldi (1) - Venus Buonaiuto (1) - Giovanni Nazzaro (2) - Maria Vittoria Locci (2)***

Aou San Giovanni Di Dio E Ruggi D'aragona, Dipartimento Materno Infantile, Uosd Gravidanza A Rischio, Salerno, Italia (1) - Aou "federico II", Dipartimento Di Neuroscienze E Scienze Riproduttive Ed Odontostomatologiche, Napoli, Italia (2)

---

**INCIDENZA E CARATTERISTICHE DEGLI ISTMOCELI DOPO TAGLIO CESAREO ESEGUITO CON SUTURA BARBED IN DOPPIO STRATO: UNO STUDIO PROSPETTICO COMPARATIVO**

*Fabio Barra (1) - Maria Grazia Centurioni (1) - Claudio Gustavino (1) - Simone Ferrero (1) - Giulio Evangelisti (1) - Franco Alessandri (1)*

Irccs Ospedale Policlinico San Martino, Unit Of Obstetrics And Gynecology, Genova, Italia (1)

---

**TAGLIO CESAREO: RUOLO DELLA PROCEDURA EXIT NEI FETI CON ERNIA DIAFRAMMATICA**

*Maranto, Forlani Tornabene, Coppola, Maiorana*

ARNAS Civico U.O.C. Ostetricia e Ginecologia Palermo

---

## **COVID E GRAVIDANZA**

**IMPATTO DELLA ALFABETIZZAZIONE SANITARIA NELLA SCELTA CONSAPEVOLE DELLA VACCINAZIONE ANTI COVID-19 IN GRAVIDANZA ED ALLATTAMENTO**

*Stefania Triunfo (1) - Veronica Iannuzzi (1) - Martina Podda (1) - Maria Grazia Ierardi (1) - Diana Ghisleni (1) - Deborah Pedrina (1) - Simona Gemelli (1) - Anna Maria Marconi (1)*

Dipartimento Materno-infantile, San Paolo/universita' Di Milano, Milano, Italia (1)

---

**STUDIO CAOS: COME ORGANIZZARE L'ASSISTENZA OSTETRICO GINECOLOGICA NEI SERVIZI DI EMERGENZA-URGENZA: COSA CI HA INSEGNATO LA PANDEMIA COVID.**

*Canio Martinelli (1) - Laura La Fauci (1) - Rosario D'anna (1)*

Università Degli Studi Di Messina, Aou Policlinico G Martino Messina, Messina, Italia (1)

---



## poster

### RELATIONSHIP BETWEEN VON WILLEBRAND FACTOR AND ADAMTS13 AXIS AND OBSTETRIC OUTCOMES IN PREGNANT WOMEN WITH SARS-COV2 INFECTION

*Elvira Grandone (1) - Felice Sorrentino (2) - Antonella Vimercati (3) - Donatella Colaizzo (1) - Angelo Ostuni (4) - Manuela Capozza (5) - Giovanni Tiscia (1) - Antonio De Lorenzo (1) - Mario Mastroianno (6) - Filomena Cappucci (1) - Lucia Fischetti (1) - Maurizio Margaglione (7) - Ettore Cicinelli (3) - Luigi Nappi (2)*

Thrombosis And Haemostasis Unit, Fondazione I.r.c.c.s. "casa Sollievo Della Sofferenza", S. Giovanni Rotondo (foggia);, Thrombosis And Haemostasis Unit, Fondazione I.r.c.c.s. "casa Sollievo Della Sofferenza", S. Giovanni Rotondo (foggia), San Giovanni Rotondo, Italia (1) - University Of Foggia, Department Of Medical And Surgical Sciences, Institute Of Obstetrics And Gynecology, Foggia, Italia (2) - Ob/gyn Institute , Department Of Biomedical Sciences And Human Oncology, University Of Bari "aldo Moro", Bari, Ob/gyn Institute , Department Of Biomedical Sciences And Human Oncology, University Of Bari "aldo Moro", Bari, Bari, Italia (3) - Immunohematology And Transfusion Medicine Service, Azienda Ospedaliero-universitaria Consorziiale Policlinico Di Bari, University Of Bari "aldo Moro",, Immunohematology And Transfusion Medicine Service, Azienda Ospedaliero-universitaria Consorziiale Policlinico Di Bari, University Of Bari "aldo Moro",, Bari, Italia (4) - Neonatal Intensive Care Unit, Department Of Biomedical Sciences And Human Oncology; University Of Bari "aldo Moro", Bari, Neonatal Intensive Care Unit, Department Of Biomedical Sciences And Human Oncology; University Of Bari "aldo Moro", Bari, Bari, Italia (5) - Scientific Direction, Fondazione I.r.c.c.s. "casa Sollievo Della Sofferenza", S. Giovanni Rotondo (foggia), Scientific Direction, Fondazione I.r.c.c.s. "casa Sollievo Della Sofferenza", S. Giovanni Rotondo (foggia), San Giovanni Rotondo, Italia (6) - Medical Genetics, University Of Foggia, Foggia, Medical Genetics, University Of Foggia, Foggia, Foggia, Italia (7)

---

### AUMENTATA INCIDENZA DELLA VARIANTE DELTA (B.1.617.2) E LE IMPLICAZIONI IN GRAVIDANZA

*Rosario Emanuele Carlo Distefano (1) - Marco Palumbo (1) - Paolo Santoro (1)*

Università Degli Studi Di Catania, Ospedale San Marco, Catania, Italia (1)

---

**FATTORI DI RISCHIO PER COVID19 SINTOMATICO IN GRAVIDANZA**

***MARIANNA MARANTO (1) - GASPARE CUCINELLA (2) - GIUSEPPE GULLO (2) - VINCENZO RESTIVO (3)***

ARNAS CIVICO DI CRISTINA BENFRATELLI, UOC OSTETRICIA E GINECOLOGIA, PALERMO, ITALIA (1) - AOR Villa Sofia Cervello, UOC GINECOLOGIA E OSTETRICIA, PALERMO, ITALIA (2) - UNIVERSITÀ DEGLI STUDI DI PALERMO, DIPARTIMENTO PROMISE, PALERMO, ITALIA (3)

---

**INFEZIONE DA SARS-COV-2 IN GRAVIDANZA E POSSIBILITÀ DI TRASMISSIONE VERTICALE DEL VIRUS: STUDIO CLINICO, IMMUNOLOGICO, MICROBIOLOGICO E ANATOMOPATOLOGICO**

***Gabriella Brandolino (1) - Emanuela Anastasi (2) - Elena Berardelli (2) - Roberto Brunelli (1) - Simone Filardo (3) - Paola Galoppi (1) - Irene Pecorella (4) - Francesco Pecorini (1) - Rosa Sessa (3) - Gianluca Terrin (1) - Maria Federica Viscardi (1) - Maria Grazia Porpora (1)***

Sapienza Università Di Roma, Policlinico Umberto I - Sapienza Università Di Roma - Dai Materno-infantile E Scienze Urologiche, Roma, Italia (1) - Sapienza Università Di Roma, Policlinico Umberto I - Sapienza Università Di Roma - Dipartimento Di Medicina Sperimentale, Roma, Italia (2) - Sapienza Università Di Roma, Sapienza Università Di Roma - Dipartimento Di Sanità Pubblica E Malattie Infettive, Roma, Italia (3) - Sapienza Università Di Roma, Policlinico Umberto I - Sapienza Università Di Roma - Dipartimento Di Scienze Radiologiche, Oncologiche E Anatomopatologiche, Roma, Italia (4)

---



## poster

### **PRESENZA DI RNA VIRALE NEL SANGUE DEL CORDONE IN UN CASO DI INFEZIONE DA SARS-COV-2 IN GRAVIDANZA: DESCRIZIONE DI UN CASO CLINICO**

***Gabriella Brandolino (1) - Roberto Brunelli (1) - Simone Filardo (2) - Irene Pecorella (3) - Rosa Sessa (2) - Gianluca Terrin (1) - Maria Federica Viscardi (1) - Maria Grazia Porpora (1)***

Sapienza Università Di Roma, Policlinico Umberto I - Sapienza Università Di Roma - Dai Materno-infantile E Scienze Urologiche, Roma, Italia (1) - Sapienza Università Di Roma, Sapienza Università Di Roma - Dipartimento Di Sanità Pubblica E Malattie Infettive, Roma, Italia (2) - Sapienza Università Di Roma, Policlinico Umberto I - Sapienza Università Di Roma - Dipartimento Di Scienze Radiologiche, Oncologiche E Anatomopatologiche, Roma, Italia (3)

---

### **ESPERIENZA DELL'HUB MILANO-MANGIAGALLI NELLA GESTIONE DI PAZIENTI OSTETRICHE SARS-COV2 POSITIVE**

***Elena Zaccone (1) - Roberta Erra (1) - Francesco D'ambrosi (2) - Enrico Iurlaro (2) - Manuela Wally Ossola (2) - Enrico Ferrazzi (2)***

Università Degli Studi Di Milano, Fondazione Irccs Ca' Granda Ospedale Maggiore Policlinico Di Milano, Milano, Italia, Milano, Italia (1) - Fondazione Irccs Ca' Granda Ospedale Maggiore Policlinico Di Milano, Milano, Italia, Clinica Ostetrica E Ginecologica, Dipartimento Donna, Bambino, Neonato, Milano, Italia (2)

---

### **IMPATTO DELLA PANDEMIA DA COVID-19 SULL'ALLATTAMENTO AL SENO: UNO STUDIO DI COORTE DI UN SINGOLO CENTRO.**

***Sonia Migliorini (1) - Roberta Musto (1) - Giuseppe D'angelo (1) - Federica Anzelmo Sciarra (1) - Pietro D'alessandro (1) - Bruno Arduino (1) - Giuseppe Maria Maruotti (1) - Jessica Paino (2) - Maddalena Turco (2) - Maurizio Guida (1) - Laura Sarno (1)***

Ginecologia E Ostetricia, Dipartimento Di Neuroscienze Scienze Riproduttive E Odontostomatologiche Università Federico II Napoli, Napoli, Italia (1) - Ostetricia, Dai Materno-infantile Policlinico Federico II Napoli, Napoli, Italia (2)

---

**SVILUPPO DI UNA PROCEDURA OPERATIVA E DI UNA INFORMATIVA STANDARDIZZATA PER GUIDARE LE DONNE IN GRAVIDANZA NELLA SCELTA CONSAPEVOLE DELLA VACCINAZIONE ANTI-SARS-COV2**

***Margherita Renso (1) - Anna Russo (1) - Giulia Biancotto (1) - Francesca Magni (1) - Erica Trimarchi (1) - Carlotta Tosadori (1) - Massimo Piergiuseppe Franchi (1)***

Università Degli Studi Di Verona, Azienda Ospedaliera Universitaria Integrata Verona, Verona, Italia (1)

---

**SCREENING DEL DIABETE GESTAZIONALE DURANTE L'EPIDEMIA COVID. CONFRONTO TRA I CRITERI IADPSG E I CRITERI OMS '99.**

***Liliana Maria Catalano (1) - Rosario D'anna (1)***

Università Degli Studi Di Messina, Policlinico Universitario "g. Martino", Messina, Italia (1)

---

**OUTCOME MATERNO - FETALE IN GRAVIDANZE COMPLICATE DA INFEZIONE DA SARS-COV-2: FORME ASINTOMATICHE-LIEVI VS MODERATE-GRAVI**

***Roberta Erra (1) - Elena Zaccone (1) - Manuela Wally Ossola (2) - Enrico Iurlaro (2) - Francesco D'ambrosi (2) - Laura Trespidi (2) - Enrico Ferrazzi (2)***

Irccs Ca' Granda Ospedale Maggiore Policlinico, Università Degli Studi Di Milano, Milano, Italia (1) - Irccs Ca' Granda Ospedale Maggiore Policlinico, Irccs Ca' Granda Ospedale Maggiore Policlinico, Milano, Italia (2)

---

**LA DIAGNOSI PRENATALE INVASIVA DURANTE IL LOCKDOWN PER LA PANDEMIA DA COVID 19**

***Luigi Carbone (1) - Antonio Raffone (1) - Laura Sarno (1) - Gabriele Saccone (1) - Camilla Scognamiglio (1) - Giuseppina Esposito (1) - Laura Letizia Mazzevoli (1) - Ilenia Mappa (2) - Alessandra Capponi (2) - Giuseppe Rizzo (2) - Maurizio Guida (1) - Giuseppe Maruotti (1)***

Aou Federico Ii, Università Degli Studi Di Napoli Federico Ii, Napoli, Italia (1) - Ospedale Cristo Re, Università Torvergata, Roma, Italia (2)

---



## poster

### L'IMPATTO DEL COVID-19 SUI RICOVERI IN GINECOLOGIA ED OSTETRICIA: REVISIONE SISTEMATICA DELLA LETTERATURA E METANALISI.

*Luigi Carbone (1) - Antonio Raffone (1) - Raffaella Di Girolamo (1) - Gabriele Saccone (1) - Martina Pontillo (1) - Camilla Scognamiglio (1) - Giuseppe Iorio (1) - Bruno Arduino (1) - Pietro D'alexandro (1) - Maurizio Guida (1) - Giuseppe Maria Maruotti (1)*

Aou Federico Ii, Università Degli Studi Di Napoli Federico Ii, Napoli, Italia (1)

---

### CREDENZE MONDIALI TRA LE DONNE IN GRAVIDANZA SUL VACCINO SARS COV 2: REVIEW SISTEMATICA DELLA LETTERATURA E METANALISI

*Luigi Carbone (1) - Raffaekla Di Girolamo (1) - Ilenia Mappa (2) - Gabriele Saccone (1) - Antonio Raffone (1) - Camilla Scognamiglio (1) - Valentino De Vivo (1) - Daniele Di Mascio (3) - Francesco D'antonio (4) - Maurizio Guida (1) - Giuseppe Rizzo (2) - Giuseppe Maruotti (1)*

Aou Federico Ii, Università Degli Studi Di Napoli Federico Ii, Napoli, Italia (1) - Ospedale Cristo Re, Università Torvergata, Roma, Italia (2) - Policlinico Umberto I, Università Di Roma La Sapienza, Roma, Italia (3) - Università Di Chieti, Università Degli Studi Di Chieti, Chieti, Italia (4)

---

### IL RUOLO BIOLOGICO DELLE DEFENSINE UMANE NELLE GRAVIDE CON INFEZIONE DA COVID-19

*Mariarita Brancaccio (1) - Laura Sarno (2) - Cristina Mennitti (1) - Mariella Calvanese (1) - Alessandro Gentile (1) - Roberta Musto (2) - Giulia Gaudiello (2) - Giulia Frisso (1) - Cristina Messina (2) - Gennaro Esposito (2) - Mariateresa Iannicelli (2) - Olga Scudiero (1) - Maurizio Guida (2)*

Università Degli Studi Di Napoli Federico Ii, Dipartimento Di Medicina Molecolare E Biotecnologie Mediche, Napoli, Italia (1) - Università Degli Studi Di Napoli Federico Ii, Dipartimento Di Neuroscienze, Scienze Riproduttive E Odontomastologiche, Napoli, Italia (2)

---

**LE CARATTERISTICHE ISTO-PATOLOGICHE DELLE PLACENTE DI DONNE AFFETTE DA COVID-19 AL MOMENTO DEL PARTO**

***Angela Dell'isola (1) - Laura Sarno (1) - Francesca Puccio (2) - Anna Maria Carillo (2) - Rossella Accarino (2) - Mariavittoria Locci (1) - Francesca Di Maro (1) - Giulia Gaudiello (1) - Valentina Gargiulo (1) - Roberta Musto (1) - Giovanna Grasso (1) - Giuseppa Maria Maruotti (1) - Maurizio Guida (1) - Maria Rosaria D'armiento (2)***

Università Degli Studi Di Napoli Federico Ii, Dipartimento Di Neuroscienze E Scienze Riproduttive E Odontostomatologiche, Napoli, Italia (1) - Università Degli Studi Di Napoli Federico Ii, Dipartimento Di Scienze Mediche Avanzate, Napoli, Italia (2)

---

**ENDOMETRIOSI**

**RISOLUZIONE CHIRURGICA DI EPILESSIA CATAMENIALE RESISTENTE A TERAPIA MEDICA: UN PRESUNTO CASO DI ENDOMETRIOSI CEREBRALE?**

***Domenico Incandela (1) - Giorgia Ranieri (1) - Walter Alio (1) - Giovanni Parisi (1) - Antonio Maiorana (1)***

Arnas Ospedale Civico Palermo, Uoc Ginecologia E Ostetricia, Palermo, Italia (1)

---

**OUTCOME OSTETRICO DOPO CONCEPIMENTO SPONTANEO NELLE DONNE AFFETTE DA ENDOMETRIOSI**

***Walter Alio (1) - Domenico Incandela (1) - Giovanni Parisi (2) - Antonella Mercurio (1) - Antonio Maiorana (1)***

Arnas Ospedale Civico Palermo, Uoc Ginecologia E Ostetricia, Palermo, Italia (1) - Arnas Ospedale Civico Palermo, Uoc Ginecologia E Ostetricia, Palermo, Italia (2)

---





## poster

**CONFRONTO TRA ESTROPROGESTINICI (EE/DIENOGEST) E PROGESTINICI (DIE-NOGEST) PER OS NEL CONTROLLO DEL DOLORE PELVICO E NELL'IMPATTO SU QUALITÀ DI VITA (QOL) E BENESSERE SESSUALE DELLE PAZIENTI CON ENDOME**  
***Gabriella Minneci (1) - Antonella Mercurio (1) - Giulia Chimenti (2) - Giovanni Parisi (1) - Antonio Maiorana (1)***

Arnas Ospedale Civico Palermo, Uoc Ginecologia E Ostetricia, Palermo, Italia (1) - Spedali Civili Di Brescia, Dipartimento Di Specialità Medico-chirurgiche, Scienze Radiologiche E Sanità Pubblica, Brescia, Italia (2)

---

**UN CASO RARO DI UTERO UNICORNE CON CORNO RUDIMENTALE NON COMUNICANTE (CLASSE U4AC0V0 CLASSIFICAZIONE ESHRE/ESGE) ASSOCIATO A NODULO ENDOMETRIOSICO VESCICALE**

***Paolo Serafino (1) - Maria Chiara De Angelis (2) - Brunella Zizolfi (2) - Mario Palumbo (1) - Francesco Viciglione (1) - Luigi Della Corte (1) - Ilaria Morra (1) - Giuseppe Bifulco (1) - Pierluigi Giampaolino (2)***

Università Di Napoli Federico Ii, Dipartimento Di Neuroscienze, Scienze Riproduttive Ed Odontostomatologiche, Napoli, Italia (1) - Università Di Napoli Federico Ii, Dipartimento Di Sanità Pubblica, Napoli, Italia (2)

---

**UTILIZZO DEL VERDE DI INDOCIANINA DURANTE CISTECTOMIA PARZIALE PER ENDOMETRIOSI VESCICALE E STRIPPING DI CISTI ENDOMETRIOSICA OVARICA**

***Marco Paratore (1) - Fabio Barra (1) - Umberto Perrone (1) - Simone Ferrero (2) - Maria Grazia Centurioni (1) - Claudio Gustavino (3) - Franco Alessandri (3)***

Irccs Ospedale Policlinico San Martino, Unit Of Obstetrics And Gynecology, Genova, Italia (1) - Irccs Ospedale Policlinico San Martino, Academic Unit Of Obstetrics And Gynecology, Genova, Italia (2) - Irccs Ospedale Policlinico San Martino, Unit Of Obstetrics And Gynecology, Genova, Italia (3)

---

**EFFICACIA DELL'N-ACETIL CISTEINA IN DONNE CON ENDOMETRIOSI: STUDIO PROSPETTICO DI SINGOLA COORTE**

***Maria Federica Viscardi (1) - Emanuela Anastasi (2) - Sara Scaramuzzino (1) - Elena Berardelli (2) - Maria Grazia Porpora (1)***

Sapienza Università Di Roma, Policlinico Umberto I - Sapienza Università Di Roma - Dai Materno-infantile E Scienze Urologiche, Roma, Italia (1) - Sapienza Università Di Roma, Policlinico Umberto I - Sapienza Università Di Roma - Dipartimento Di Medicina Sperimentale, Roma, Italia (2)

---

**ENDOMETRIOMA IN POST-MENOPAUSA: CARATTERISTICHE ECOGRAFICHE, CASE REPORT**

***Desiree Lavecchia (1) - Anna Rita Palumbo (1) - Cinzia Gallo (1) - Sara Tondo (1) - Roberta Venturella (1) - Fulvio Zullo (1)***

Scuola Di Specializzazione In Ginecologia Ed Ostetricia, Università Degli Studi "magna Graecia", Catanzaro, Italia (1)

---

**GESTIONE EMERGENZE OSTETRICHE**

**OSSITOCINA INTRA-OMBELICALE PER UNA MIGLIOR GESTIONE INTRA-PARTUM DELLA PLACENTA ACCRETA**

***Alessia Sala (1) - Alice Tassi (1) - Eleonora Bottos (1) - Ambrogio Pietro Londero (2) - Lorenza Driul (3)***

Dame, Dipartimento Di Area Medica, Università Di Udine - Dipartimento Materno-infantile - Clinica Ostetrica E Ginecologica Udine, Udine, Italia (1) - Asufc, Ospedale Di Udine - Dipartimento Materno-infantile - Clinica Ostetrica E Ginecologica Udine, Udine, Italia (2) - Asufc E Dame, Ospedale Di Udine E Università Di Udine - Dipartimento Materno-infantile - Clinica Ostetrica E Ginecologica Udine, Udine, Italia (3)

---



## poster

### UN RARO CASO DI GRAVIDANZA TUBARICA AVANZATA DOPO CONTRACCEZIONE D'EMERGENZA

*Diana Padovani (1) - Matilde Degano (1) - Stefano Restaino (2) - Lorenza Driul (2)*

Dipartimento Di Area Medica Dame, Università Degli Studi Di Udine, Udine, Italia (1) - Azienda Ospedaliera Universitaria Friuli Centrale, Asufc Udine, Udine, Italia (2)

---

### GRAVIDANZA INTERSTIZIALE: QUANDO LA TERAPIA MEDICA FALLISCE

*Elena De Gennaro (1) - Jessica Mauro (1) - Stefano Restaino (2) - Stefano Floris (2) - Lorenza Driul (3)*

Dipartimento Di Area Medica Dame, Università Degli Studi Di Udine, Dipartimento Materno-infantile, Clinica Di Ginecologia E Ostetricia, Udine, Italia (1) - Azienda Sanitaria Universitaria Friuli Centrale Asufc, Ospedale Santa Maria Della Misericordia, Dipartimento Materno-infantile, Clinica Di Ginecologia E Ostetricia, Udine, Italia (2) - Dipartimento Di Area Medica Dame - Asufc Azienda Sanitaria Universitaria Friuli Centrale, Università Degli Studi Di Udine, Dipartimento Materno-infantile, Clinica Di Ginecologia E Ostetricia, Udine, Italia (3)

---

### CASE REPORT: GRAVIDANZA GEMELLARE BICORIALE-BIAMNIOTICA CON P-PROM E ABORTO DEL PRIMO GEMELLO E PROSEGUO DELLA GRAVIDANZA DEL SECONDO GEMELLO

*Elisabetta Latartara (1) - Massimo Stomati (1) - Giacomo Lorenzo Maria Di Fiore (1) - Anna Maria Nimis (1) - Salvatore Benizio (1) - Giovanni Farina (1) - Paolo Caroli (1) - Riccardo Gismondi (1) - Palmira Francavilla (1) - Vincenza Brunetti (1) - Angela Scarano (1)*

Asl Brindisi, Uoc Ostetrica E Ginecologia, P.o. "d.camberlingo", Francavilla Fontana, Italia (1)

---

**LA ROTTURA VESCICALE SPONTANEA DOPO PARTO VAGINALE EUTOCICO: DESCRIZIONE DI UN CASO CLINICO E REVISIONE SISTEMATICA DELLA LETTERATURA**

***Francesco Cracco (1) - Guglielmo Stabile (2) - Giuseppe Ricci (1)***

Università Degli Studi Di Trieste, Dipartimento Universitario Clinico Di Scienze Mediche Chirurgiche E Della Salute - Irccs Materno-infantile "burlo Garofolo", Trieste, Italia (1) - Irccs Materno-infantile "burlo Garofolo", Irccs Materno-infantile "burlo Garofolo" - Dipartimento Materno-neonatale - Clinica Ostetrica E Ginecologica, Trieste, Italia (2)

---

**EMORRAGIA CEREBRALE MATERNA E GRAVIDANZA: MANAGEMENT E TRATTAMENTO**

***Denise Mordeglià (1) - Federico Romano (1) - Gianpaolo Maso (1) - Monica Piccoli (1) - Giovanni Di Lorenzo (1) - Giuseppe Ricci (1)***

Università Degli Studi Di Trieste, Irccs Materno-infantile Burlo Garofolo Di Trieste, Trieste, Italia (1)

---

**GRAVIDANZE ECTOPICHE NON TUBARICHE: DALLA DIAGNOSI AL TRATTAMENTO. L'ESPERIENZA DI UN SINGOLO CENTRO.**

***Giulia Zinicola (1) - Guglielmo Stabile (2) - Federico Romano (2) - Francesca Buonomo (2) - Francesco Paolo Mangino (2) - Giuseppe Ricci (1)***

Universita' Degli Studi Di Trieste, Dipartimento Universitario Clinico Di Scienze Mediche Chirurgiche E Della Salute- Irccs Burlo Garofolo, Trieste, Italia (1) - Irccs, Ospedale Materno Infantile Burlo-garofolo, Trieste, Italia (2)

---

**ECLAMPSIA POST PARTUM, SINDROME HELLP COMPLICATA DA INSUFFICIENZA MULTIORGANO**

***Roberta Marie Gentile (1) - Maso Gianpaolo (2) - Alice Sorz (2) - Saveria Crocé (3) - Ricci Giuseppe (4)***

Università Degli Studi Di Trieste, Dipartimento Universitario Clinico Di Scienze Mediche Chirurgiche E Della Salute, Trieste, Italia (1) - Irccs Burlo Garofolo, Ssd Gravidanza A Rischio, Trieste, Italia (2) - Azienda Sanitaria Universitaria Giuliano Isontina, Sc Clinica Patologie Del Fegato, Trieste, Italia (3) - Irccs Burlo Garofolo, Dipartimento Di Ginecologia E Ostetricia, Trieste, Italia (4)

---



## poster

### DIAGNOSI E TRATTAMENTO CHIRURGICO LAPAROSCOPICO DI UNA GRAVIDANZA SPONTANEA ETEROTOPICA IN UNA PRIMIGRAVIDA DI 29 ANNI

*Daniele Neola (1) - Maria Teresa Musone (1) - Raffaele Riccardi (1) - Sarah Rachedi (1) - Giuseppe D'angelo (1) - Teresa Asciore (1) - Massimiliano Pellicano (1) - Giuseppe Maria Maruotti (1) - Maurizio Guida (1) - Laura Sarno (1)*

Università Degli Studi Di Napoli "federico II", Dipartimento Di Neuroscienze E Scienze Riproduttive Ed Odontostomatologiche, Napoli, Italia (1)

---

### RISCHIO DI PARTO NON PROGRAMMATO PER METRORRAGIA NELLE DONNE CON PLACENTA ACCRETA RISPETTO AL TIMING STABILITO PER IL TAGLIO CESAREO DI ELEZIONE.

*Elena Cancelliere (1) - Gabriele Saccone (1) - Sonia Migliorini (1) - Luigi Cancelmo (1) - Cinzia Ferrara (1) - Giuseppe Bifulco (1)*

Aou Federico II Napoli, Dipartimento Di Neuroscienze, Scienze Della Riproduzione E Odontoiatria, Facoltà Di Medicina, Napoli, Italia (1)

---

## INFEZIONI

**PROFILO DI SICUREZZA FAVOREVOLE OSSERVATO NELLE MADRI E NEI NEONATI DOPO LA VACCINAZIONE CON IL VACCINO SPERIMENTALE CONTRO IL VIRUS RESPIRATORIO SINCIZIALE (RSVPREF3) IN UNO STUDIO CLINICO IN CORSO**

***Marta Vicentini (1) - Osvaldo Reyes (2) - Robert Jeanfreau (3) - Anu Kantele (4) - Ruth Graciela De Leon (5) - Marta García Sánchez (6) - Peyman Banooni (7) - José Luis Bartha Rasero (8) - Joanne M Langley (9) - María Begoña Encinas Pardilla (10) - Elisabeth Botelho-nevers (11) - Tiphaine Barjat (11) - Thorsten Stanley (12) - Shabir Madh (13) - Rebecca Griffith (14) - María Mercedes Castrejón-alba (15) - Patricia Lese Patricia Lese (16) - Antonella N Tullio (16) - Ilse Dieussaert (16) - Zourab Bebia (16) - Ouzama Henry (16)***

Gsk, Direzione Medica, Verona, Italia (1) - Rete Nazionale Dei Ricercatori Di Panama (sni), Centro Internazionale Di Vaccinazione (cevaxin), Panama, Panama (2) - Medpharmics, Medpharmics, Metairie, Stati Uniti D'america (3) - Centro Di Ricerca Sui Vaccini Meilahti (mevac), Ospedale Universitario Di Helsinki, Helsinki, Finlandia (4) - Institute Commemorativo Gorgas De Estudios De La Salud, Institute Commemorativo Gorgas De Estudios De La Salud, Panama, Panama (5) - Ospedale Quironsalud, Ospedale Quironsalud, Malaga, Spagna (6) - Matrix Clinical Research, Matrix Clinical Research, Los Angeles, Stati Uniti D'america (7) - Hospital Universitario La Paz, Hospital Universitario La Paz, Madrid, Spagna (8) - Centro Di Vaccinazioni Canadese, Dalhousie University E Nsha, Halifax, Canada (9) - Ospedale Universitario Puerta De Hierro Majadahonda, Ospedale Universitario Puerta De Hierro Majadahonda, Majadahond, Spagna (10) - Centro Ospedaliero Universitario, Saint-etienne, Centro Ospedaliero Universitario, Saint-etienne, Saint-etienne, Francia (11) - Ospedale Di Wellington, Ospedale Di Wellington, Wellington, Nuova Zelanda (12) - Università Di Witwatersrand, Università Di Witwatersrand, Johannesburg, Sud Africa (13) - Studi Clinici Ottimali, Università Di Auckland, Auckland, Nuova Zelanda (14) - Gsk, R&d, Panama, Panama (15) - Gsk, R&d, Rockville, Stati Uniti D'america (16)



## poster

### LA PREVENZIONE DELL'IST E DELLE MST. IL PARTNER SERVICE: UN MODELLO DA CONDIVIDERE ?

*Giuseppe Scaglione (1) - Clara Ferrara (1) - Marianna Maranto (1) - Rosa Demma (1) - Antonio Maiorana (1)*

Arnas Ospedale Civico Palermo, Uoc Ginecologia E Ostetricia, Palermo, Italia (1)

---

### TOXOPLASMOSI CONGENITA: QUALE CORRELAZIONE TRA IL RISCHIO DI INFEZIONE E LA LINFOADENOPATIA MATERNA?

*Vera Donadono (1) - Gabriella Iannuzzi (1) - Gabriele Saccone (1) - Laura Sarno (1) - Giuseppina Esposito (1) - Laura Letizia Mazzarelli (1) - Angelo Sirico (1) - Maria Teresa Musone (1) - Maurizio Guida (1) - Giuseppe Maria Maruotti (1)*

Aou Federico II, Università Studi Di Napoli Federico II, Napoli, Italia (1)

---

### STUDIO OSSERVAZIONALE PROSPETTICO DI CORRELAZIONE TRA "L'INFEZIONE MATERNA DA CITOMEGALOVIRUS (CMV) E L'INSORGENZA DI IPOACUSIA NEUROSENSORIALE (SNHL) POSTNATALE " MEDIANTE UTILIZZO DI AMNIOCITI

*Laura Letizia Mazzarelli (1) - Maria Teresa Musone (1) - Serena Salomè (1) - Letizia Capasso (1) - Laura Sarno (1) - Annamaria Franzè (1) - Elio Marciano (1) - Francesco Raimondi (1) - Maurizio Guida (1) - Marco Miceli (1) - Giuseppe Maria Maruotti (1)*

Aou Federico II, Università Studi Di Napoli Federico II, Napoli, Italia (1)

---

### LA PROFILASSI ANTIBIOTICA INTRAPARTUM PER LA PREVENZIONE DELLA MALATTIA PERINATALE DA STREPTOCOCCO DI GRUPPO B È INDICATA NEI CASI IN CUI LO STATUS DI COLONIZZAZIONE MATERNA È SCONOSCIUTO?

*Valentina Zanin (1) - Nadia Parisi (1) - Giulia Pellecchia (1) - Alice Poli (1) - Federica Visintini (2) - Ambrogio Pietro Londero (1) - Lorenza Driul (2)*

Dame, Dipartimento Di Area Medica, Udine, Italia, Università Degli Studi Di Udine, Udine, Italia (1) - Asufc, Azienda Ospedaliera Universitaria Friuli Centrale, Ospedale S. Misericordia Di Udine, Udine, Italia (2)

---

**VALUTAZIONE DEL CMV-DNA NELLE URINE E NEL PLASMA MATERNI: IL RUOLO SULLA TRASMISSIONE VERTICALE.**

*Giuseppina Esposito (1) - Laura Letizia Mazzarelli (1) - Maria Teresa Musone (1) - Laura Sarno (1) - Angelo Sirico (1) - Teresa Guerritore (1) - Letizia Capasso (1) - Serena Salomè (1) - Francesco Raimondi (1) - Maurizio Guida (1) - Giuseppe Maria Maruotti (1)*

Aou Federico II, Università Degli Studi Di Napoli Federico II, Napoli, Italia (1)

---

**COUNSELING E DIAGNOSI PRENATALE DI CITOMEGALOVIRUS: 20 ANNI DI ESPERIENZA DI UN CENTRO DI RIFERIMENTO REGIONALE ITALIANO**

*Giuseppina Esposito (1) - Laura Letizia Mazzarelli (1) - Gabriella Iannuzzi (1) - Laura Sarno (1) - Angelo Sirico (1) - Salvatore Tagliaferri (1) - Letizia Capasso (1) - Serena Salomè (1) - Francesco Raimondi (1) - Pasquale Martinelli (1) - Maurizio Guida (1) - Giuseppe Maria Maruotti (1)*

Aou Federico II, Università Degli Studi Di Napoli Federico II, Napoli, Italia (1)

---

**GRAVIDANZA E HIV DURANTE LA PANDEMIA: L'ESPERIENZA DEL NOSTRO CENTRO**

*Annunziata Carlea (1) - Laura Letizia Mazzarelli (1) - Giuliana Orlandi (1) - Mariateresa Musone (1) - Alessandra Bruno (1) - Vincenzo Signoriello (1) - Laura Sarno (1) - Giuseppe Maria Maruotti (1) - Maurizio Guida (1)*

Università Degli Studi Di Napoli "federico II", Dipartimento Di Neuroscienze E Scienze Riproduttive Ed Odontomastologiche, Napoli, Italia (1)

---

**L'HPV, UNA MALATTIA DELLA COPPIA: PERCHE IL CONTROLLO DEL PARTNER MASCHILE?**

*Scaglione G. Incandela D. Vanella A, Giunta M., Maiorana A.*

Arnas Civio U.O.C. Ostetricia e Ginecologia Palermo

---



## LA CHIRURGIA DEL FUTURO

### SINDROME DI ROKITANSKY: UN NUOVO APPROCCIO CHIRURGICO

*Liliana Galli (1) - Enrico Vigato (2) - Stefano Uccella (3) - Rossana Di Paola (3) - Edoardo Dalla Pozza (2) - Simone Avallone (3) - Chiara D'alesio (3) - Biancamaria Del Prete (3) - Susanna Dradi (3) - Filippo Alberto Ferrari (3) - Cristina Chiamenti (1) - Mariachiara Bosco (1) - Massimo Piergiuseppe Franchi (1) - Alfredo Ercoli (4)*

Università Di Verona, Azienda Ospedaliera Integrata Verona/u.o. Ginecologia E Ostetricia, Verona, Italia (1) - Azienda Ospedaliera Integrata Verona, Azienda Ospedaliera Integrata Verona/ U.o. Chirurgia Plastica, Verona, Italia (2) - Università Di Verona, Azienda Ospedaliera Integrata Verona/ U.o. Ginecologia E Ostetricia, Verona, Italia (3) - Università Di Messina, Azienda Ospedaliera Universitaria Gaetano Martino, Messina, Italia (4)

---

### NATIVE-TISSUE PROLAPSE REPAIR: EFFICACY AND ADVERSE EFFECTS OF UTEROSACRAL LIGAMENTS SUSPENSION AT 10-YEAR FOLLOW UP

*Silvia Volontè (1) - Giuseppe Marino (1) - Marta Barba (1) - Alice Cola (1) - Matteo Frigerio (1) - Federico Spelzini (2) - Stefano Manodoro (3) - Rodolfo Milani (1)*

University Milan Bicocca, San Gerardo Hospital, Monza, Italia (1) - Ospedale Di Rimini, Ospedale Di Rimini, Rimini, Italia (2) - Ospedale San Paolo Milano, Ospedale San Paolo Milano, Milano, Italia (3)

---

### UN'ANESTESIA MININVASIVA PER UNA CHIRURGIA MININVASIVA: STUDIO DI COORTE PROSPETTICO.

*Mario Palumbo (1) - Francesco Viciglione (1) - Valeria Cafasso (1) - Antonio Mercorio (1) - Paolo Serafino (1) - Ilaria Morra (1) - Pierluigi Giampaolino (2) - Giuseppe Bifulco (1) - Luigi Della Corte (1)*

Università Degli Studi Di Napoli Federico Ii, Dipartimento Di Neuroscienze E Scienze Riproduttive Ed Odontostomatologiche, Napoli, Italia (1) - Università Degli Studi Di Napoli Federico Ii, Dipartimento Di Sanità Pubblica, Napoli, Italia (2)

---

**TRATTAMENTO ISTEROSCOPICO "OFFICE" DEL SANGUINAMENTO E DEL DOLORE DOPO ISTERECTOMIA SOPRACERVICALE.**

***Maria Antonietta Castaldi (1) - Mario Polichetti (1) - Giovanni Nazzaro (2) - Maria Vittoria Locci (2)***

Aou San Giovanni Di Dio E Ruggi D'aragona, Aou San Giovanni Di Dio E Ruggi D'aragona, Dipartimento Materno Infantile, Uosd Gravidanza A Rischio, Salerno, Italia (1) - Aou "federico II", Dipartimento Di Neuroscienze E Scienze Riproduttive Ed Odontostomatologiche, Napoli, Italia (2)

---

**MUTILAZIONI GENITALI FEMMINILI: UN CASO DI CHIRURGIA RICOSTRUTTIVA**

***Stefano Restaino (1) - Giulia Pellecchia (2) - Alice Poli (3) - Valentina Zanin (3) - Lorenza Driul (4)***

Azufc, Azienda Ospedaliera Universitaria Friuli Centrale, Udine, Italia (1) - Dame, Dipartimento Di Area Medica, Udine, Italia (2) - Dame, Dipartimento Di Area Medica, Udine, Italia (3) - Asufc, Azienda Ospedaliera Universitaria Friuli Centrale, Udine, Italia (4)

---

**BIOPSIA ISTEROSCOPICA CON ENDOSCOPIO A BATTERIA MONOUSO CON LCD NEL SOSPETTO DI CANCRO DELL'ENDOMETRIO**

***Umberto Perrone (1) - Marco Paratore (1) - Laura Gabbi (2) - Simone Ferrero (2) - Franco Alessandri (1) - Maria Grazia Centurioni (1) - Fabio Barra (1)***

Irccs Ospedale Policlinico San Martino, Unit Of Obstetrics And Gynecology, Genova, Italia (1) - Irccs Ospedale Policlinico San Martino, Academic Unit Of Obstetrics And Gynecology, Genova, Italia (2)

---

**EVISCERAZIONE PELVICA: L'APPROCCIO LAPAROSCOPICO MIGLIORA GLI OUT-COME, LA NOSTRA ESPERIENZA IN UN CASE REPORT.**

***Margherita Renzo (1) - Silvia Grosso (1) - Massimo Piergiuseppe Franchi (1) - Stefano Uccella (1)***

Università Degli Studi Di Verona, Azienda Ospedaliera Universitaria Integrata Verona, Verona, Italia (1)



## poster

### **IDEAZIONE, PROGETTAZIONE E COSTRUZIONE DI UN NUOVO STRUMENTO LAPAROSCOPICO MULTIFUNZIONE: UN NUOVO BREVETTO**

***Raphael Thomasset (1) - Vanessa Feudo (2) - Benyamin Mohamadi (3) - Livio Leo (1)***

Ospedale Beauregard Di Aosta, Sc Di Ginecologia E Ostetricia, Aosta, Italia (1) - Università Cattolica Del Sacro Cuore, Ouc Di Medicina Nucleare, Roma, Italia (2) - Università Di Tor Vergata, Facoltà Di Medicina E Chirurgia, Roma, Italia (3)

---

### **ISTERECTOMIA TOTALE LAPAROSCOPICA NELLA FIBROMATOSI UTERINA: RUOLO E APPROPRIATEZZA DEL COUNSELING PRECHIRURGICO IN RELAZIONE ALLO STUDIO ECOGRAFICO DELL'UTERO**

***Gabriella Zito (1) - Sara Maggi (2) - Davide De Santo (3) - Francesca Buonomo (3) - Federico Romano (3) - Francesco Paolo Mangino (3) - Giovanni Di Lorenzo (3) - Giuseppe Ricci (3)***

Scr Fisiopatologia Della Riproduzione Umana E Pma, Irccs Burlo Garofolo, Trieste, Italia (1) - Università Degli Studi Di Trieste, Dipartimento Universitario Clinico Di Scienze Mediche, Chirurgiche E Della Salute, Trieste, Italia (2) - Scu Clinica Ostetrica E Ginecologica, Irccs Burlo Garofolo, Trieste, Italia (3)

---

### **OUTCOME CHIRURGICI E RIPRODUTTIVI IN PAZIENTI CON SETTO UTERINO COMPLETO CON O SENZA ANOMALIE CERVICALI SOTTOPOSTE A METROPLASTICA ISTEROSCOPICA**

***Brunella Zizolfi (1) - Francesco Carbone (1) - Alfonso Manzi (1) - Attilio Di Spiezio Sardo (1)***

Università Degli Studi Di Napoli "federico II", Dai Materno Infantile, Napoli, Italia (1)

---

### **SPONDILODISCITE POST TRATTAMENTO CHIRURGICO DEL PROLASSO DEGLI ORGANI PELVICI: UNA SFIDA PER LA CHIRURGIA DEL FUTURO**

***Ghargana Alexandrova Topouzova (1) - Guglielmo Stabile (1) - Giovanni Di Lorenzo (1) - Giuseppe Ricci (1)***

Irccs Materno Infantile Burlo Garofolo, Università Degli Studi Di Trieste, Trieste, Italia (1)

---

**EFFICACIA E SICUREZZA DI UN NUOVO DISPOSITIVO (WOMED LEAF®) PER LA PREVENZIONE DELLE SINECHIE INTRAUTERINE DOPO CHIRURGIA ISTEROSCOPICA.**  
*Elena Cancelliere (1) - Brunella Zizolfi (1) - Gabriele Saccone (1) - Alfonso Manzi (1) - Attilio Di Spiezio Sardo (1)*

Aou Federico II Napoli, Dipartimento Di Neuroscienze, Scienze Della Riproduzione E Odontoiatria, Facoltà Di Medicina, Napoli, Italia (1)

---

**LA SESSUALITÀ NELLA DONNA, IMPATTO DELLE PATOLOGIE UROGINECOLOGICHE**

*N. Pilolli1, A. D'Alfonso1, A. Tiberi1, A. Serva1, S. Tabacco2, M. Bruno2, D. Lattanzi2, P. Palermo1, M. Guido1.*

1Università degli studi dell'Aquila, Dipartimento di Medicina Clinica, Sanità Pubblica, Scienze della Vita e dell'Ambiente  
2Ospedale San Salvatore, L'Aquila

---

**UTILIZZO DELLE SUTURE RIASSORBIBILI VERSUS NON RIASSORBIBILI NELLA COL-POSACROPESSI LAPAROSCOPICA: STUDIO RANDOMIZZATO CONTROLLATO**

*C. Taccaliti2, A. D'Alfonso1, M. Ludovisi1, M. Bruno2, C. Di Florio2, P. Catana2, A. Serva1, A. Tiberi1, N. Pilolli1, M. Guido1.*

1Università degli studi dell'Aquila, Dipartimento di Medicina Clinica, Sanità Pubblica, Scienze della Vita e dell'Ambiente  
2Ospedale San Salvatore, L'Aquila

---

**EFFICACIA DELLA TERAPIA CHIRURGICA NEL TRATTAMENTO DELLA IUS: VALUTAZIONE SOGGETTIVA A BREVE, MEDIO E LUNGO TERMINE**

*A. D'Alfonso1, A. Serva1, L.M. Di Stefano1, A. Tiberi1, N. Pilolli1, D. Lattanzi2, P. Catana2, M. Guido1.*

1Università degli studi dell'Aquila, Dipartimento di Medicina Clinica, Sanità Pubblica, Scienze della Vita e dell'Ambiente  
2Ospedale San Salvatore, L'Aquila

---

## poster

### UTILITÀ DEL TRATTAMENTO RIABILITATIVO NEL DANNO PERINEALE DA PARTO: STUDIO ECOGRAFICO 3D/4D DEL MUSCOLO ELEVATORE DELL'ANO

*A. D'Alfonso<sup>1</sup>, A. Tiberi<sup>1</sup>, A. Serva<sup>1</sup>, N. Pilolli<sup>1</sup>, S. Tabacco<sup>2</sup>, M. Bruno<sup>2</sup>, C. Di Florio<sup>2</sup>,  
M. Ludovisi<sup>1</sup>, M. Guido<sup>1</sup>.*

1Università degli studi dell'Aquila, Dipartimento di Medicina Clinica, Sanità Pubblica,  
Scienze della Vita e dell'Ambiente

2Ospedale San Salvatore, L'Aquila

---

### PDTA DELL'IVG SEC. ART. 6 LEGGE 194/78: GESTIONE DURANTE LA PANDEMIA DA COVID

*A. Mercurio, G. Ranieri, W. Alio, D. Incandela, A. Maiorana*

ARNAS Civico U.O.C. Ostetricia e Ginecologia Palermo

---

## ORMONI E DONNA

### SPERCEZIONE DEI RISCHI E BENEFICI ASSOCIATI AI CONTRACCETTIVI ORMONALI COMBINATI NELLE PAZIENTI CON SINDROME DI LYNCH: UNO STUDIO OSSERVA- ZIONALE TRASVERSALE

*Fabio Barra (1) - Marco Paratore (1) - Umberto Perrone (1) - Claudio Gustavino (1) -  
Simone Ferrero (2) - Franco Alessandri (1) - Maria Grazia Centurioni (1)*

Ircs Ospedale Policlinico San Martino, Unit Of Obstetrics And Gynecology, Genova,  
Italia (1) - Ircs Ospedale Policlinico San Martino, Academic Unit Of Obstetrics And  
Gynecology, Genova, Italia (2)

---

### PERCEZIONE DEI RISCHI E BENEFICI ASSOCIATA ALL'ASSUNZIONE DI CONTRAC- CETTIVI ORALI COMBINATI IN DONNE CON MUTAZIONE BRCA: UNO STUDIO MUL- TICENTRICO TRASVERSALE

*Giovanni Grandi (1) - Francesca Monari (1) - Valentina Boggio Sola (1) - Laura Cortesi (2)  
- Angela Toss (2) - Maria Chiara Del Savio (1) - Chiara Melotti (1) - Maria Grazia Centurioni  
(3) - Liliana Varesco (4) - Claudio Gustavino (3) - Fabio Facchinetti (1) - Fabio Barra (3)*

Azienda Ospedaliero-universitaria Di Modena, Department Of Medical And Surgical Sciences For Mother, Child And Adult, University Of Modena And Reggio Emilia, Modena, Italia (1) - Azienda Ospedaliero-universitaria Di Modena, Department Of Oncology, Haematology And Respiratory Disease, Modena, Italia (2) - Irccs Ospedale Policlinico San Martino, Unit Of Obstetrics And Gynecology, Genova, Italia (3) - Irccs Ospedale Policlinico San Martino, Unit Of Hereditary Cancer, Genova, Italia (4)

---

**NEXPLANON'S ANGELS- SEDI ALTERNATIVE DI INSERIMENTO DEL DISPOSITIVO SOTTOCUTANEO**

*Denise Mordegli (1) - Guglielmo Stabile (1) - Davide De Santo (1) - Federico Romano (1) - Giuseppe Ricci (1)*

Università Degli Studi Di Trieste, Irccs Materno-infantile Burlo Garofolo Di Trieste, Trieste, Italia (1)

---

**EFFICACIA E SICUREZZA DELL'APPLICAZIONE VAGINALE DI UN DERIVATO DELL'ACIDO IALURONICO A RILASCIO PROLUNGATO NEL PUERPERIO: UNO STUDIO CLINICO PROSPETTICO RANDOMIZZATO**

*Claudio Gustavino (1) - Paolo Sala (1) - Nadia Cusini (1) - Brunella Gravina (1) - Cecilia Ronzini (1) - Diletta Marcolin (1) - Valerio Gaetano Vellone (2) - Michele Paudice (2) - Rossella Nappi (3) - Sergio Costantini (4) - Simone Ferrero (4) - Fabio Barra (1)*

Irccs Ospedale Policlinico San Martino, Unit Of Obstetrics And Gynecology, Genova, Italia (1) - Irccs Ospedale Policlinico San Martino, Department Of Surgical And Diagnostic Sciences, Genova, Italia (2) - Irccs S. Matteo Foundation, Research Center For Reproductive Medicine, Gynecological Endocrinology And Menopause, Pavia, Italia (3) - Irccs Ospedale Policlinico San Martino, Academic Unit Of Obstetrics And Gynecology, Genova, Italia (4)

---



## poster

**THE HOAX STUDY. LA PANDEMIA DELLE FAKE NEWS NELLA PANDEMIA COVID-19: LA DISINFORMAZIONE SULL'USO DEI CONTRACCETTIVI ORALI E IL VACCINO CONTRO IL SARS-COV2.**

***Canio Martinelli (1) - Paola Romeo (1) - Alessia Miceli (1) - Laura La Fauci (1) - Rosario D'anna (1)***

Università Degli Studi Di Messina, Aou Policlinico G Martino Messina, Uoc Ginecologia Ed Ostetricia, Messina, Italia (1)

---

**ATTEGGIAMENTO SULLA CONTRACCEZIONE IN AMBIENTE GINECOLOGICO: INDAGINE CONOSCITIVA**

***Manuela Farris (1) - Carlotta Olivieri (2) - Federica Tanzi (2) - Alessandra Mazza (2) - Carlo Bastianelli (3)***

Società Europea Di Contraccezione, Aied, Roma, Italia (1) - Sapienza Università Di Roma, Dipartimento Materno Infantile E Scienze Urologiche, Roma, Italia (2) - Sapienza Università Di Roma, Dipartimento Materno Infantile E Scienze Urologiche, Roma, Italia (3)

---

**EFFICACIA E SICUREZZA DELL'USO DEL CONTRACCETTIVO ORALE DROSPERINONE 4 MG: VALUTAZIONE DEL PROFILO DI RISCHIO CARDIOVASCOLARE E BLEEDING INTERMESTRUALE.**

***Erika De Martino (1) - Domenico Ferrara (1) - Roberta Rainone (1) - Rossella Scafuto (1) - Alessandra Bruno (1) - Francesca Romana Di Palo (1) - Michela Barone (1) - Ilaria Morra (1) - Gabriella Sglavo (1) - Cinzia Ferrara (1) - Maurizio Guida (1)***

Università Degli Studi Di Napoli "federico II", Dipartimento Di Neuroscienze E Scienze Riproduttive E Odontostomatologiche, Napoli, Italia (1)

---

**EFFICACIA E SICUREZZA DELL'USO DEL CONTRACCETTIVO ORALE NORGESTIMATO/ETINILESTRADILO: VALUTAZIONE SESSUOLOGICA E DEL PROFILO ANDROGENICO.**

*Domenico Ferrara (1) - Erika De Martino (1) - Roberta Rainone (1) - Rossella Scafuto (1) - Alessandra Bruno (1) - Francesca Romana Di Palo (1) - Michela Barone (1) - Ilaria Morra (1) - Gabriella Sglavo (1) - Cinzia Ferrara (1) - Maurizio Guida (1)*

Università Degli Studi Di Napoli "federico II", Dipartimento Di Neuroscienze E Scienze Riproduttive E Odontostomatologiche, Napoli, Italia (1)

---

**MODIFICHE METABOLICHE DEL LIQUIDO AMNIOTICO NEI DIVERSI PATTERNS NUTRIZIONALI DELLE GESTANTI.**

*Maurizio Guida (1) - Giulia Gaudiello (1) - Maria Imma Chianese (1) - Jacopo Troisi (1) - Alessandra Bruno (1) - Giulia Scamardella (1) - Anna Proto (1) - Francesca Pugliese (1) - Giuseppe Maria Maruotti (1) - Rita Cicatiello (1) - Rita Genesio (1) - Laura Sarno (1)*

Università Degli Studi Di Napoli "federico II", Dipartimento Di Neuroscienza E Scienze Riproduttive Ed Odontomastologiche, Napoli, Italia (1)

---

## **PARTO PRETERMINE**

**IMPATTO DELLA DIETA VEGETARIANA SULLA SALUTE MATERNO-FETALE E PRINCIPALI OUTCOME OSTETRICI IN UN SETTING ITALIANO.**

*Paola Romeo (1) - Giada Bellavia (1) - Rosario D' Anna (1)*

Università Di Messina, Dipartimento Di Patologia Umana, Messina, Italia (1)

---





## poster

### USO DELLA CERVICOMETRIA NELLA PREVENZIONE DEL PARTO PRETERMINE: DATI PRELIMINARI DI UNO STUDIO RANDOMIZZATO MULTICENTRICO

***Gabriella Iannuzzi (1) - Elena Cancelliere (1) - Gabriele Saccone (1) - Giuseppe Maria Maruotti (1) - Laura Sarno (1) - Maddalena Morlando (2) - Pasquale De Franciscis (2) - Carlo De Angelis (3) - Maurizio Guida (1)***

Aou Federico II Napoli, Dipartimento Di Neuroscienze, Scienze Della Riproduzione E Odontoiatria, Facoltà Di Medicina, Napoli, Italia (1) - Aou Luigi Vanvitelli, Dipartimento Di Ostetricia E Ginecologia, Napoli, Italia (2) - Università Di Roma La Sapienza, Dipartimento Di Ostetricia E Ginecologia, Roma, Italia (3)

---

### IL PESSARIO CERVICALE RIDUCE L'INCIDENZA DI PARTO PRETERMINE < 34 SETTIMANE? REVISIONE SISTEMATICA DELLA LETTERATURA.

***Francesca Conway (1) - Rossella Attini (2) - Guido Menato (2)***

London School Of Hygiene And Tropical Medicine, Msc Candidate Reproductive And Sexual Health Research, Londra, Regno Unito (1) - Università Degli Studi Di Torino, Ospedale Ostetrico Ginecologico Sant'anna, Torino, Italia (2)

---

## PATOLOGIE EMERGENTI

### PREVALENZA E FATTORI DI RISCHIO PSICOLOGICI ASSOCIATI ALLA DEPRESSIONE POSTPARTUM: STUDIO TRASVERSALE

***Francesco Viciglione (1) - Mario Palumbo (1) - Valeria Cafasso (1) - Luigi Della Corte (1) - Ilaria Morra (1) - Paolo Serafino (1) - Giuseppe Bifulco (1) - Pierluigi Giampaolino (2)***

Università Degli Studi Di Napoli Federico II, Dipartimento Di Neuroscienze E Scienze Riproduttive Ed Odontostomatologiche, Napoli, Italia (1) - Università Degli Studi Di Napoli Federico II, Dipartimento Di Sanità Pubblica, Napoli, Italia (2)

---

**OUTCOME CLINICI SFAVOREVOLI NELLE GRAVIDE PROVENIENTI DALLO SRI LANKA**

***Alessia Sambito (1)***

Ginecologia E Ostetricia, Policlinico G. Martino, Messina, Italia (1)

---

**IL RUOLO DELLA MELATONINA NELLE GRAVIDANZE COMPLICATE DA INSUFFICIENZA PLACENTARE: UNA REVIEW SISTEMATICA**

***Sofia Bussolaro (1) - Ilaria Fantasia (2) - Tamara Stampalija (1) - Daniel Lorber Rolnik (3) - Giuseppe Ricci (1)***

Irccs Materno Infantile Burlo Garofolo, Università Di Trieste/dipartimento Di Medicina, Chirurgia E Scienze Della Salute, Trieste, Italia (1) - Irccs Materno Infantile Burlo Garofolo, Burlo Garofolo, Trieste, Italia (2) - Department Of Obstetrics And Gynaecology, Monash University, Monash University/department Of Obstetrics And Gynaecology, Melbourne, Australia (3)

---

**TRATTAMENTO ISTEROSCOPICO DELLA GRAVIDANZA ECTOPICA CERVICALE: UN CASO CLINICO**

***Camilla Fregona (1) - Giovanni Di Lorenzo (2) - Giuseppe Mirenda (1) - Serena Springer (1) - Maria Teresa Mirandola (1) - Francesco Paolo Mangino (2) - Federico Romano (2) - Giuseppe Ricci (2)***

Università Degli Studi Di Trieste, Dipartimento Universitario Clinico Di Scienze Mediche Chirurgiche E Della Salute, Trieste, Italia (1) - Irccs Burlo Garofalo, Irccs Burlo Garofalo - Clinica Ostetrica E Ginecologica, Trieste, Italia (2)

---

**UN APPROCCIO INTEGRATO BASATO SU PARAMETRI CTG AVANZATI E MISURAZIONI DOPPLER PER LA GESTIONE DEL LATE FGR.**

***Giuseppina Esposito (1) - Marta Campanile (1) - Salvatore Tagliaferri (1) - Gabriella Iannuzzi (1) - Laura Letizia Mazzarelli (1) - Laura Sarno (1) - Elisabetta Gragnano (1) - Bruno Arduino (1) - Pietro D'alessandro (1) - Gabriele Saccone (1) - Maurizio Guida (1) - Giuseppe Maruotti (1)***

Aou Federico Ii, Università Degli Studi Di Napoli Federico Ii, Napoli, Italia (1)

---



## poster

### DIAGNOSI RITARDATA DI "SCAR PREGNANCY". MANAGEMENT DIAGNOSTICO-TERAPEUTICO. CASE REPORT.

*Pietro Affinito (1) - Francesco Arienzo (2) - Olga Boccia (1) - Fabio Del Deo (1) - Gianpaolo Santini (2) - Giuseppe Sarti (2)*

Asl Napoli 1 Centro, Ospedale Del Mare - Uoc Di Ginecologia E Ostetricia, Napoli, Italia (1) - Asl Napoli 1 Centro, Ospedale Del Mare - Uos Di Radiologia Vascolare, Napoli, Italia (2)

---

### SINDROME DA CORANGIOMI MULTIPLI IN UNA GRAVIDANZA DA FECONDAZIONE IN VITRO: ANALISI DI UN CASO CLINICO E REVIEW DELLA LETTERATURA

*Guglielmo Stabile (1) - Stefania Carlucci (2) - Luigi Nappi (3) - Guido Menato (4) - Bianca Masturzo (5)*

Institute For Maternal And Child Health Irccs Burlo Garofolo, Ostetrica E Ginecologia, Trieste, Italia (1) - Azienda Sanitaria Universitaria Giuliano-isontina, San Polo Hospital, Department Of Obstetrics And Gynecology, Gorizia-monfalcone (trieste), Italy., Italia (2) - Università Degli Studi Di Foggia, Department Of Medical And Surgical Sciences, Institute Of Obstetrics And Gynecologyuniversit, Foggia, Italia (3) - Università Degli Studi Di Torino, Ospedale Sant'anna, Torino, Italia (4) - Ospedale Sant'anna, Department Of Obstetrics And Gynecology, Torino, Italia (5)

---

### IL PAVIMENTO PELVICO E GLI ESITI DEL PARTO. VALUTAZIONE ULTRASONOGRAFICA TRIDIMENSIONALE DEL DIAFRAMMA PELVICO

*Ferrara C., Alio W. Forlani F. Giovia A. Porrello S., Maiorana A.*  
*ARNAS Civico U.O.C. Ostetricia e Ginecologia Palermo*

---

### L'OASIS: STUDIO DEL PAVIMENTO PELVICO ATTRAVERSO TECNICA ECOGRAFICA 3D

Ferrara C., Forlani F., Lo Gerfo D., Parisi G., Maiorana A.  
ARNAS Civico U.O.C. Ostetricia e Ginecologia Palermo

---

## PMA

### INFERTILITÀ DI COPPIA E NAFLD: LO STUDIO LIFE (LIVER IN INFERTILITY)

*Maria Cristina Rovellotti (1) - Eleonora Valori (1) - Roberta Amadori (1) - Michela Sonzini (1) - Daniela Surico (1) - Valentino Remorgida (1)*

Clinica Ginecologica E Ostetrica, Università Del Piemonte Orientale, Novara, Italia (1)

---

### IMPATTO DELLA STIMOLAZIONE OVARICA CONTROLLATA (COS) SUL SISTEMA CARDIOVASCOLARE

*Ida Strina (1) - Michela Palese (1) - Elena Cifinelli (1) - Vincenzo Marrone (1) - Luigi Carbone (1) - Giulia Scamardella (1) - Alessandra Bruno (1) - Giuseppe Maria Maruotti (1) - Maurizio Guida (1) - Laura Sarno (1)*

Istituzione, Università Federico II, Napoli, Italia (1)

---

## SALA PARTO: ORGANIZZAZIONE

### PROGRAMMA DI SIMULAZIONE PER MIGLIORARE LE CAPACITÀ TECNICHE DEGLI OPERATORI PER L'APPLICAZIONE DEL KIWI-VACUUM NEL PARTO VAGINALE OPERATIVO

*Paolo Mannella (1) - Francesca Massimello (1) - Andrea Giannini (1) - Federica Pancetti (1) - Tommaso Simoncini (1)*

Università Di Pisa, Medicina Clinica E Sperimentale, Pisa, Italia (1)

---

### INDUZIONE FARMACOLOGICA DEL TRAVAGLIO DI PARTO IN DONNE OBESSE

*Antonella Federica Montalto (1) - Alessia Miceli (1) - Rosario D'anna (1)*

Università Di Messina, Policlinico G. Martino, Messina, Italia (1)

---



## poster

**FOLEY BALLOON VERSUS DOUBLE BALLOON CATHETER NELL'INDUZIONE DEL TRAVAGLIO DI PARTO NEI FETI CON LATE ONSET FETAL GROWTH RESTRICTION**  
*Francesco Forlani (1) - Maria Giuseppina Orlando (1) - Maria Antonietta Coppola (1) - Marianna Tornabene (1) - Antonio Maiorana (1)*

Arnas Ospedale Civico Di Cristina Benfratelli, Palermo, Uoc Ginecologia E Ostetricia, Palermo, Italia (1)

---

**BIOMETRIA FETALE: UN METODO PER CONFRONTARE CURVE DI POPOLAZIONI LOCALI CON QUELLE DI STANDARD DI RIFERIMENTO**

*Anna Seidenari (1) - Ilma Floriana Carbone (2) - Paolo Ivo Cavoretto (3) - Enrico Ferrazzi (2) - Gianluigi Pilu (1) - Antonio Farina (1)*

Università Di Bologna, Unità Di Ostetricia, Dipartimento Di Scienze Mediche E Chirurgiche, Irccs Azienda Ospedaliero-universitaria Sant'orsola-malpighi, Bologna, Italia (1) - Università Degli Studi Di Milano, Unità Di Ostetricia, Dipartimento Donna-bambino-neonato, Clinica Mangiagalli, Fondazione Irccs Ca' Granda, Ospedale Maggiore Policlinico, Milano, Italia (2) - Università Vita-salute San Raffaele, Dipartimento Di Ostetricia E Ginecologia, Irccs Ospedale San Raffaele, Milano, Italia (3)

---

**BIOMETRIA FETALE AI LIMITI SUPERIORI: OUTCOME MATERNO FETALE DELLE INDUZIONI DI TRAVAGLIO DI PARTO. STUDIO RETROSPETTIVO**

*Enrico Iurlaro (1) - Laura Vivi (1) - Francesca Gigli (1) - Ilma Floriana Carbone (1) - Francesco D'ambrosi (1) - Enrico Ferrazzi (1)*

Università Degli Studi Di Milano, Unità Di Ostetricia, Dipartimento Donna-bambino-neonato, Clinica Mangiagalli, Fondazione Irccs Ca' Granda, Ospedale Maggiore Policlinico, Milano, Milano, Italia (1)

---

**USO DELLA REALTÀ VIRTUALE PER L'ANALGESIA DEL TRAVAGLIO ATTIVO DI PARTO: STUDIO CLINICO RANDOMIZZATO**

***Sarah Rachedi (1) - Andrea Chirico (2) - Antonio Melillo (3) - Patrizia Maiorano (4) - Giuseppe Caggianese (5) - Elisabetta Gragnano (1) - Luigi Gallo (5) - Giuseppe De Pietro (5) - Antonio Giordano (6) - Alessandra Bruno (1) - Laura Sarno (1) - Maurizio Guida (1)***

Università Degli Studi Di Napoli "federico II", Department Of Neuroscience, Reproductive Sciences And Dentistry, University Of Naples Federico II, Naples, Italy, Napoli, Italia (1) - "sapienza" University Of Rome, Department Of Social And Developmental Psychology, "sapienza" University Of Rome, Rome, Italy, Roma, Italia (2) - University Of Campania Vanvitelli, Department Of Mental, Physical Health And Preventive Medicine, University Of Campania Vanvitelli, Roma, Italia (3) - University Of Siena, Department Of Medical Biotechnology, Siena, Italia (4) - Institute For High Performance Computing And Networking, National Research Council Of Italy, Napoli, Italia (5) - Sbarro Institute For Cancer Research And Molecular Medicine, Center For Biotechnology, College Of Science And Technology, Temple University, Philadelphia, Stati Uniti D'america (6)

---

**RUOLO DEL MISOPROSTOLO NELL'INDUZIONE DEL TRAVAGLIO DI PARTO**

***Minneci G., Ferrara C., Fiengo S., Giunta M., Maiorana A.***

U.O.C. Ginecologia e Ostetricia, ARNAS civico, Palermo

---

**TUMORE DELL'ENDOMETRIO**

**AN AMBIGUOUS CASE OF ENDOMETRIAL SEROUS CANCER CONFIRMED BY P53 IMMUNOSTAINING**

***Sara Tondo (1) - Veronica Esposito (1) - Cinzia Gallo (1) - Giuseppe Funaro (2) - Roberta Venturella (1) - Fulvio Zullo (1)***

Dipartimento Di Ostetricia E Ginecologia, Università "magna Graecia" Di Catanzaro, Catanzaro, Italia (1) - Uoc Di Anatomia E Istologia Patologica E Citopatologica, Azienda Ospedaliera "pugliese Ciaccio" Catanzaro, Catanzaro, Italia (2)

---



## poster

### L' EVOLUZIONE DELL'INTEGRAZIONE DI COMPOSTI NATURALI NEI TRATTAMENTI MEDICI DELLA FIBROMATOSI UTERINA

*Alessandra Bruno (1) - Bruno Arduino (1) - Massimiliano Pellicano (1) - Ilaria Morra (1) - Michela Barone (1) - Luigi Insabato (2) - Mariateresa Musone (1) - Giulia Scamardella (1) - Caterina Fulgione (1) - Antonio Travaglino (2) - Laura Sarno (1) - Giuseppe Maria Maruotti (1) - Maurizio Guida (1)*

Università Degli Studi Di Napoli "federico II", Dipartimento Di Neuroscienze E Scienze Riproduttive Ed Odontostomatologiche, Napoli, Italia (1) - Istituto Di Anatomia Patologica, Dipartimento Di Sanità Pubblica, Napoli, Italia (2)

---

## TUMORE DELLA CERVICE

### ADENOCARCINOMA CERVICALE LOCALMENTE AVANZATO IN GRAVIDANZA: CASE REPORT

*Chiara Dal Pozzolo (1) - Gianpaolo Maso (2) - Federico Romano (3) - Stefania Cicogna (3) - Alice Sorz (2) - Giovanni Di Lorenzo (3) - Giuseppe Ricci (1)*

Università Degli Studi Di Trieste, Dipartimento Universitario Clinico Di Scienze Mediche Chirurgiche E Della Salute, Trieste, Italia (1) - Irccs Burlo Garofolo, Ssd Gravidanza A Rischio, Trieste, Italia (2) - Irccs Burlo Garofolo, Dipartimento Di Ginecologia E Ostetricia, Trieste, Italia (3)

---

## TUMORI DELL'OVAIO

### 66 - MEIGS SYNDROME: A CASE REPORT.

*Veronica Esposito (1) - Sara Tondo (1) - Daniela Lico (1) - Roberta Venturella (1) - Fulvio Zullo (1)*

Dipartimento Di Ginecologia E Ostetricia, Università Degli Studi Magna Graecia Di Catanzaro, Catanzaro, Italia (1)

---

**TUMORE MULLERIANO MISTO MALIGNO DELL'OVAIO (CARCINOSARCOMA) A DIF-  
FERENZIAMENTO ETEROLOGA CONDROIDE - UN CASO CLINICO**

***Serena Springer (1) - Giuseppe Ricci (1)***

Università Degli Studi Di Trieste, Dipartimento Universitario Clinico Di Scienze Mediche  
Chirurgiche E Della Salute, Trieste, Italia (1)

---

**UN RARO CASO DI METASTASI OVARICA A 12 ANNI DALLA DIAGNOSI DI EPATO-  
CARCINOMA: CASE REPORT.**

***Tommaso Occhiali (1) - Chiara Paglietti (1) - Stefano Restaino (2) - Lorenza Driul (2)***

Dipartimento Di Area Medica, Udine, Ospedale Universitario Di Udine, Udine, Italia (1)  
- Clinica Di Ginecologia E Ostetricia, Azienda Sanitaria Universitaria Friuli Centrale,  
Ospedale Di Udine, Udine, Italia (2)



# informazioni generali

## SEDE CONGRESSUALE

Hilton Sorrento Palace  
Via Sant'Antonio, 13  
80067 Sorrento  
Tel: +39 081 8784141

## SEGRETERIA ORGANIZZATIVA

In sede congressuale è presente la Segreteria Organizzativa ubicata al piano C del centro congressi dove è possibile reperire tutte le informazioni riguardanti il congresso nei seguenti orari:

Domenica 12 Dicembre	apertura ore 14:00	chiusura ore 19:30
Lunedì 13 Dicembre	apertura ore 08:00	chiusura ore 19:30
Martedì 14 Dicembre	apertura ore 08:00	chiusura ore 18:30
Mercoledì 15 Dicembre	apertura ore 08:00	chiusura ore 14:00

## SEGRETERIE SIGO E SOCIETÀ FEDERATE

Le Segreterie sono ubicate al piano A -  
Sala Amalfi - Segreteria AOGOI -AGITE  
Sala Positano - Segreterie SIGO-AGUI

## ESPOSITORI

Orari di apertura Stand

Domenica 12 Dicembre	apertura ore 14:00	chiusura ore 19:30
Lunedì 13 Dicembre	apertura ore 08:00	chiusura ore 19:30
Martedì 14 Dicembre	apertura ore 08:00	chiusura ore 18:30
Mercoledì 15 Dicembre	apertura ore 08:00	chiusura ore 14:00

L'area espositiva è ubicata al piano C del centro congressi, al piano A e nella hall dell'hotel. Chi è regolarmente iscritto potrà accedere all'area munito di badge.

# informazioni generali

## QUOTE DI ISCRIZIONE ON SITE

Iscrizioni Congressuali (IVA 22% inclusa)

CATEGORIE	DAL 1° DICEMBRE E ON SITE
Ginecologo socio SIGO	€ 915,00
Ginecologo non socio	€ 980,00
Ostetriche, specializzandi* e personale infermieristico	€ 190,00
Studenti in Medicina Chirurgia ed Ostetricia**	€ 150,00

\*Allegare certificato della scuola di specializzazione

\*\* Allegare certificato dell'Università

## LE QUOTE DI ISCRIZIONE INCLUDONO:

- partecipazione a tutte le sessioni scientifiche
- ingresso all'area espositiva
- badge e kit congressuale
- attestato ECM se conseguito
- attestato di partecipazione

## GESTIONE EMERGENZA COVID

È consentito l'accesso all'area congressuale ed in Hotel esclusivamente previa presentazione di green pass.

Il controllo del green pass è previsto ogni giorno, presso le postazioni dedicate nei vari punti di accesso agli spazi dedicati all'evento attraverso personale dedicato.

Tutti i partecipanti dovranno indossare la mascherina per tutta la durata del congresso.

È obbligatorio mantenere il distanziamento interpersonale di almeno un metro.

# informazioni generali

## ACCREDITAMENTO ECM

Per il congresso è stato richiesto regolare accreditamento alla Commissione Nazionale per la Educazione Continua in Medicina (ECM) dell'AGENAS per n. 25 percorsi formativi.

Ogni partecipante potrà creare il proprio percorso formativo scegliendo i corsi a cui intende partecipare.

Al fine di ottenere i crediti formativi ECM, assegnati ai singoli corsi accreditati, è necessario avere i seguenti requisiti:

- professione e disciplina deve essere compresa tra quelle previste per l'accreditamento del corso prescelto
- presenza in aula effettiva del 90%
- compilazione dei questionari di apprendimento in modalità online **esclusivamente per i corsi segnalati negli schemi sotto riportati.**
- compilazione **obbligatoria per tutti i corsi accreditati** della scheda di qualità percepita in modalità online.

I crediti verranno rilasciati previa verifica del 90% della presenza all'evento formativo nonché del riscontro di almeno il 75% delle risposte esatte del questionario (ove questo sia necessario), e la compilazione obbligatoria della scheda di qualità percepita.

Per i corsi con più di 200 partecipanti non è previsto il test di valutazione finale ma per l'acquisizione dei crediti ECM è obbligatorio compilare la scheda di qualità percepita.

Il test di verifica e la qualità percepita saranno attivi dalle ore 00:00 del giorno successivo al singolo corso frequentato (NON della fine del Congresso) per i successivi 3 giorni (si intendono comprensivi di eventuali giorni festivi e prefestivi.) **Sarà possibile effettuare un solo tentativo.**

Al termine dei 3 giorni non sarà più possibile eseguire i test. Qualora il sistema di verifica non attestasse la presenza effettiva del 90% in sala il servizio online **non permetterà la compilazione del test e/o del questionario.**

**Per ogni necessità verrà messa a disposizione dei partecipanti una postazione con PC per la compilazione dei test e dei questionari.**



# informazioni generali

## FREQUENZA - RILEVAZIONE ECM

Come stabilito dal Ministero della Salute (art.1, comma 4, D.M. 27/12/2001), per l'attribuzione dei crediti ECM è necessaria il 90% della frequenza dell'evento accreditato. Non sono ammesse deroghe a tale norma.

È obbligatorio che il partecipante, alla fine di ogni singolo corso formativo, esca dall'aula facendo scansionare il badge. **Qualora desiderasse partecipare a due corsi formativi che si svolgono consecutivamente nella stessa aula dovrà comunque uscire alla fine del primo corso e rientrare nuovamente sempre facendosi scansionare il badge.**

**Sarà cura del Partecipante accertarsi che la presenza venga rilevata sia all'entrata che all'uscita dalla sala. Il parziale o il mancato rilevamento non permetterà l'erogazione dei crediti formativi.**

## RELATORI E MODERATORI: CREDITI ECM

I relatori e i moderatori non possono conseguire i crediti formativi in qualità di **discenti** nelle fasce orarie durante le quali effettuano attività di moderazione e/o di docenza.

Tuttavia ne hanno diritto come discente nella giornata in cui non presiedono come docente, fermo restando il rispetto dei requisiti per l'attribuzione dei crediti ECM: partecipazione al 90% dell'attività formativa.

Per **la docenza**, solo i relatori hanno diritto, a 1 credito formativo per mezz'ora continuativa di docenza/relazione, 2 crediti formativi per ogni ora completa continuativa di docenza/relazione effettuata individualmente.

Se l'intervento è svolto in co-docenza deve essere almeno di mezz'ora, in tal caso ad ogni singolo co-docente viene attribuito 1 credito.



# informazioni generali

## **VALUTAZIONE APPRENDIMENTO E GRADIMENTO ECM: UNICAMENTE ONLINE**

Ai fini dell'attribuzione dei crediti ECM, sarà necessario procedere alla compilazione dei questionari di verifica da effettuare obbligatoriamente ed esclusivamente in modalità ONLINE tramite il seguente link <https://webapp.triumphgroupinternational.com/cmsweb/Login.asp?IDcommessa=TRM21016&Lang=IT>, con la limitazione che gli stessi dovranno essere compilati entro il terzo giorno dalla conclusione di ogni singolo Corso. In caso di smarrimento o mancata ricezione delle credenziali di accesso al portale la invitiamo a inviare una mail a [registration@thetriumph.com](mailto:registration@thetriumph.com) o, in sede congressuale, a recarsi al desk ECM.

## **ATTESTATI ECM**

Gli attestati verranno inviati agli aventi diritto entro il termine previsto da Agenas dei 90 giorni post evento.

## **RECLUTAMENTO DEI PARTECIPANTI**

Il 18 Gennaio 2011 la Commissione Nazionale Formazione Continua determina e definisce quanto segue:

I Professionisti sanitari possono usufruire di sponsorizzazioni dirette da parte delle imprese fino al raggiungimento di 50 crediti ECM, dei 150 crediti complessivi da acquisire nell'arco del triennio 2020/2022 e a patto che tali partecipazioni vengano notificate all'Ordine di appartenenza. La verifica e la certificazione dei crediti fino alla concorrenza della quota massimo di 1/3 del totale è deputata al COGEAPS e agli, ordini, collegi o associazioni presso cui il professionista sanitario è iscritta.

# informazioni generali

## PROVIDER A.O.G.O.I. - ASSOCIAZIONE OSTETRICI GINECOLOGI OSPEDALIERI ITALIANI ID 2223

### PERCORSI OSTETRICIA:

DATA	ORARI	TITOLI SESSIONI	OB. FORM.	ID ECM	N. CREDITI ECM	TEST ECM	DATA APERT.	ORA APERT.	DATA CHIUS.	ORA CHIUS.
<b>13/12</b>	09:00 11:00	Organizzazione della sala parto	1	334947	0,6	NO	14/12	00:00	16/12	23:59
	12:00 13:30	COVID e gravidanza	33	334949	0,6	NO	14/12	00:00	16/12	23:59
	09:00 11:00	Dalla pandemia all'opportunità per ridisegnare e valorizzare la professione ostetrica (FNOPO)	33	334959	2,6	SI	14/12	00:00	16/12	23:59
	11:30 13:30	Rivoluzione educativa e culturale: I a nostra grande esponsabilità di ostetriche! (AIO)	1	334960	2	SI	14/12	00:00	16/12	23:59
	14:30 16:30	Gestione delle emergenze ostetriche	1	334962	0,6	NO	14/12	00:00	16/12	23:59
	16:30 18:30	Medicina legale in ostetricia	1	334963	0,6	NO	14/12	00:00	16/12	23:59
	<b>14/12</b>	09:00 11:00	Parto pretermine	1	334965	0,6	NO	15/12	00:00	17/12
11:30 13:30		Infezioni in gravidanza	1	334966	0,6	NO	15/12	00:00	17/12	23:59
<b>15/12</b>		09:00 11:00	Patologie emergenti	33	334969	0,6	NO	16/12	00:00	18/12
	11:30 13:30	Chirurgia feto-neonatale	1	334970	0,6	NO	16/12	00:00	18/12	23:59

# informazioni generali

## PERCORSI GINECOLOGIA:

DATA	ORARI	TITOLI SESSIONI	OB. FORM.	ID ECM	N. CREDITI	TEST ECM	DATA APERT.	ORA APERT.	DATA CHIUS.	ORA CHIUS
<b>13/12</b>	09:00 11:00	Tumore dell'ovaio	1	335433	0,6	NO	14/12	00:00	16/12	23:59
	11:30 13:30	I tumori dell'utero	1	335436	0,6	NO	14/12	00:00	16/12	23:59
	13:30 14:30	Tavola Rotonda: Carcinoma ovarico. Il Ginecologo territoriale come snodo chiave nella diagnosi e prevenzione	1	335440	0,3	NO	14/12	00:00	16/12	23:59
	14:30 16:30	Patologia uterina benigna: miomi ed adenomiosi	1	335446	0,6	NO	14/12	00:00	16/12	23:59
	14:30 16:30	La simulazione in Ginecologia ed Ostetricia	1	335449	2	SI	14/12	00:00	16/12	23:59
	16:30 18:30	LA SIGO e la Medicina della Riproduzione	1	335453	2	SI	14/12	00:00	16/12	23:59
	14:30 16:30	Le vaccinazioni in ginecologia e ostetricia	1	335491	0,6	NO	14/12	00:00	16/12	23:59
<b>14/12</b>	09:00 11:00	Benessere in menopausa	1	335477	0,6	NO	15/12	00:00	17/12	23:59
	11:30 13:30	PMA	1	335481	0,6	NO	15/12	00:00	17/12	23:59
	11:30 16:30	Evidenze cliniche in ostetricia ginecologia sul territorio (AGEO)	1	335485	4	SI	15/12	00:00	17/12	23:59
	14:30 16:30	Sessualità	1	335488	0,3	NO	15/12	00:00	17/12	23:59
	14:30 16:30	Uroginecologia nel nuovo millennio	1	335493	2	SI	15/12	00:00	17/12	23:59

# informazioni generali

DATA	ORARI	TITOLI SESSIONI	OB. FORM. NAZ.	ID ECM	N. CREDITI ECM	TEST ECM	DATA APERT.	ORA APERT.	DATA CHIUS.	ORA CHIUS.
<b>15/12</b>	09:00 11:00	Ormoni e donna	1	335494	0,6	NO	16/12	00:00	18/12/	23:59
	09:00 11:00	Chirurgia del futuro	1	335447	0,6	NO	14/12	00:00	16/12	23:59
	11:30 13:30	Endometriosi	1	335497	0,6	NO	16/12	00:00	18/12	23:59

## POSTER

Tutti i poster sono digitalizzati e disponibili su due totem virtuali ubicati in prossimità delle aree espositive.

Sarà possibile da parte di tutti i partecipanti votare il miglior poster. I primi tre classificati riceveranno un premio.

## ATTREZZATURE TECNICHE

Tutte le sale sono predisposte esclusivamente per videoproiezione da PC. Non sarà possibile effettuare le presentazioni direttamente dal proprio computer. Tutti i presentatori sono pregati di rivolgersi al centro slides situato nella Sala Orione al piano C del Centro Congressi. Le presentazioni saranno trasferite direttamente al computer di sala mediante rete LAN.

## ATTESTATO DI PARTECIPAZIONE

Sia i Moderatori/Relatori che i partecipanti potranno scaricare il proprio attestato di partecipazione autonomamente tramite un link dedicato che sarà inviato a fine congresso dalla segreteria organizzativa.

## LINGUA UFFICIALE

La lingua ufficiale del Congresso è l'italiano.



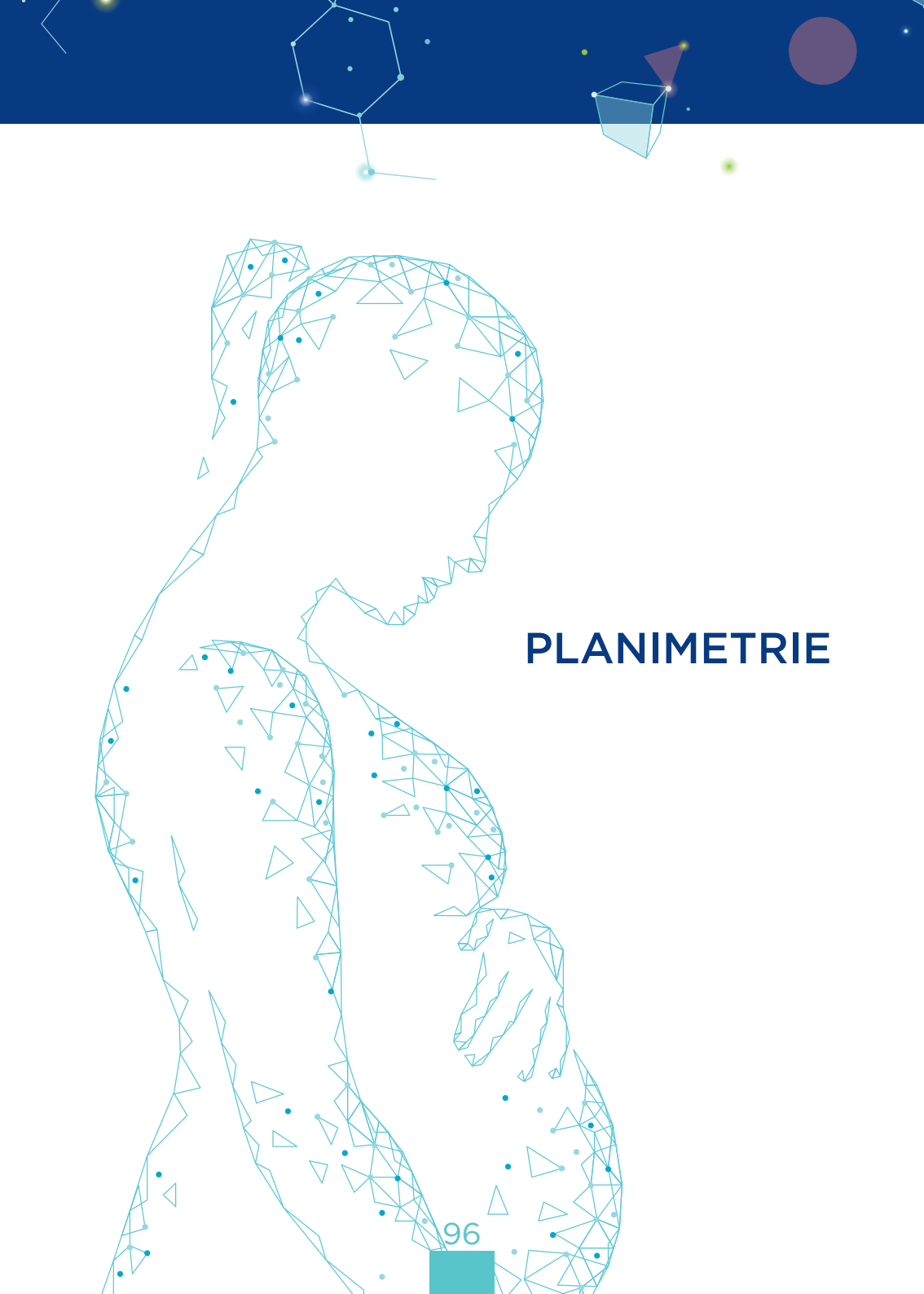

# PLANIMETRIE

# planimetrie

## hilton palace hotel piano terra



planimetrie

# hilton palace hotel piano A

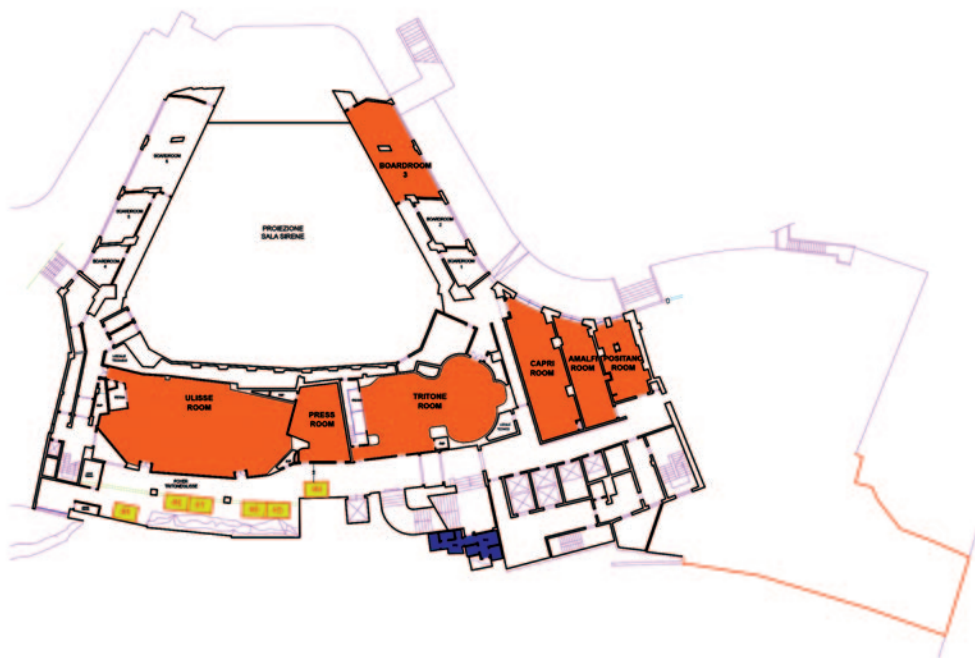

# hilton palace hotel piano C



# elenco espositori

AB MEDICA SPA	N. 3
ABBATE GUALTIERO (CLINNIX)	N. 45 (PIANO A)
ACCURATE	N. 27
ACX CONSULTING	N. 10
ADL FARMACEUTICISRL	N. 1
AG PHARMA	N. 31
AMES CENTRO POLIDIAGNOSTICO STRUMENTALE	N. 9
APPLIED MEDICAL	N. 26
BARCELONA IVF	TAVOLO F (PIANO HALL)
BAYER	N. 11 - 12
BIOLAB	N. 49 (PIANO A)
BIOLITEC ITALIA	N. 28
BIO-STILOGIT PHARMACEUTICALS	N. 42
BOIRON	N. 20
CADI GROUP	TAVOLO H (PIANO HALL)
CARESS FLOW	TAVOLO L (PIANO HALL)
COOK MEDICAL	N. 19
CV MEDICAL	N. 17
DEKA M.E.L.A.	N. 25
DEPOFARMA	TAVOLO M (PIANO HALL)
DIGI MEDICA	TAVOLO A + B (PIANO HALL)
DIVA INTERNATIONAL	TAVOLO P (PIANO HALL)
EVITALGROUP (EUTYLIA)	N. 4
ECCLESIA GEAS SANITÀ	N. 43
E.L.I. MEDICA	TAVOLO I (PIANO HALL)
EDITALIA MEDICA	TAVOLO D (PIANO HALL)
EDIZIONI MINERVA MEDICA	TAVOLO G (PIANO HALL)
ERBE ITALIA	N. 34
FARMITALIA	N. 15
GEDEON RICHTER ITALIA	N. 14
GSK HEALTH CARE	N. 33



## elenco espositori

HOLOGIC	N. 18
I.G.S. HEALTHCARE (ALPINION)	N. 38
IGENOMIX	N. 30
ISTITUTO DIAGNOSTICO VARELLI	N. 24
ISTITUTO GANASSINI	N. 5
JOHNSON & JOHNSON MEDICAL	N. 2
KARL STORZ ENDOSCOPIA ITALIA	N. 16
LABORATOIRES BAILLEUL	N. 41
LO.LI. PHARMA	N. 3 BIS
MED-SYSTEM	N. 39
MEDTRONIC ITALIA	N. 32
METAGENICS ITALIA	N. 48 (PIANO A)
NEW TECHNOLOGIES SUPPLIES	N. 40
NORGINE ITALIA	N. 7
ORGANON ITALIA	N. 6
OU KODI	N. 47 (PIANO A)
PERSONAL GENOMICS	N. 35
PICCIN NUOVA LIBRARIA	TAVOLO C (HOTEL HALL)
PIEMME PHARMATECH ITALIA	N. 39 BIS
POLARIS	N. 37
RI.MOS.	N. 44 (PIANO A)
SOCIETÀ EDITRICE RUBETTINO	TAVOLO E (HOTEL HALL)
RPF - BIODELTA	N. 36
S&R FARMACEUTICI	N. 8
SAMSUNG ELECTRONICS ITALIA	N. 21
SHEDIR PHARMA	TAVOLO N (PIANO HALL)
SHIONOGI	N. 22-23
STERN (TECHNOLUX )	N. 29
SYSMEX PARTEC ITALIA	N. 46 (PIANO A)
UN DUO	TAVOLO O (PIANO HALL)
ZAMBON ITALIA	4 BIS

# sponsor



# sponsor



Soluzioni per la salute





# sponsor



sponsor



**PICCIN**



**SAMSUNG**



**RUBETTINO**



**Technolux**



**uniderm**



## descrizione aziendale



**LEO Pharma** è leader in trombosi, con un focus specifico sulla trombosi associata al cancro.

Fondata nel 1908 e controllata dalla LEO Foundation, LEO Pharma ha dedicato decenni di ricerca e sviluppo all'innovazione in dermatologia e trombosi, definendo nuovi standard di cura.

Il quartier generale dell'azienda è in Danimarca, con un team globale di 6.000 persone, al servizio di 92 milioni di pazienti in 130 paesi.



note



note



note



note

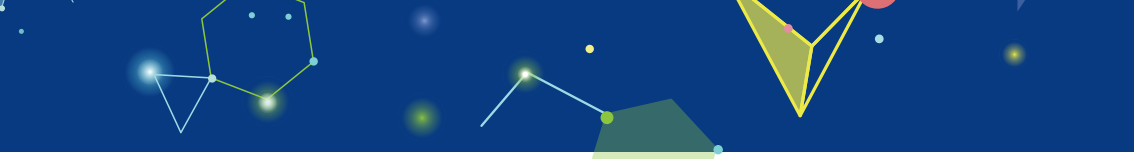

note





**Programma stampato al 3 dicembre 2021**  
**Eventuali successive modifiche**  
**saranno disponibili sul sito del Congresso**

The background is a dark blue field filled with various abstract geometric shapes and lines. There are several glowing points of light in white, yellow, and red. Some shapes are solid, like a yellow triangle at the top right and a green triangle at the bottom center. Others are wireframe, like a large white wireframe shape in the center and a blue wireframe cube to its right. The overall aesthetic is modern and digital.

**Segreteria Organizzativa**

**.TriumphGroup**

experience.emotion.events

Triumph Italy S.r.l.

Via Lucilio, 60 - 00136 Rome, Italy  
[www.triumphgroupinternational.com](http://www.triumphgroupinternational.com)